



Diário Oficial da Prefeitura de Oscar Bressane

Prefeitura Municipal de Oscar Bressane
Diário criado pela
www.oscarbressane.sp.gov.br



DIÁRIO OFICIAL ELETRÔNICO

DO MUNICÍPIO DE OSCAR BRESSANE



Prefeitura Municipal de
OSCAR BRESSANE



Diário Oficial da Prefeitura de Oscar Bressane

Prefeitura Municipal de Oscar Bressane
Diário criado pela
www.oscarbressane.sp.gov.br



Oscar Bressane, 15 de dezembro de 2025

Ano I - Edição Nº 371

Página 2

SUMÁRIO

SECRETARIA DA ADMINISTRAÇÃO

Pág: 3

EXPEDIENTE

DIÁRIO OFICIAL ELETRÔNICO DO MUNICÍPIO DE OSCAR BRESSANE

Editor Responsável: Guilherme Giroto de Lima



Diário Oficial da Prefeitura de Oscar Bressane

Prefeitura Municipal de Oscar Bressane
Diário criado pela
www.oscarbressane.sp.gov.br



Oscar Bressane, 15 de dezembro de 2025

Ano I - Edição Nº 371

Página 3

SECRETARIA DA ADMINISTRAÇÃO

Licitações: Pregão e Contratos

Adjudicação



Diário Oficial da Prefeitura de Oscar Bressane

Prefeitura Municipal de Oscar Bressane
Diário criado pela
www.oscarbressane.sp.gov.br



PREFEITURA MUNICIPAL DE OSCAR BRESSANE

Estado São Paulo

CNPJ 44.544.898/0001-34

email - prefeitura@oscarbressane.sp.gov.br



TERMO DE ADJUDICAÇÃO E HOMOLOGAÇÃO PREGÃO ELETRÔNICO Nº 034/2025 PROCESSO Nº 090/2025

A autoridade municipal do órgão Prefeitura de Oscar Bressane, no uso de suas atribuições legais e de acordo com o art. 71, inciso IV da lei federal 14.133/2021, resolve **HOMOLOGAR** o resultado dos trabalhos apresentados pela pregoeira e equipe de apoio, no atendimento ao processo licitatório acima especificado que tem por objeto o Registro de preços para futura e eventual aquisição de material de consumo e permanentes sendo: móveis, eletrodoméstico, eletrônicos entre outros, para atender a demanda das secretarias da Prefeitura Municipal de Oscar Bressane, pelo período de 12 meses, **ADJUDICANDO** o objeto às empresas vencedoras, pelo critério de menor preço, à(s) empresa(s) a seguir identificada(s), a saber:

Item	Código	LEONICIO ROBERTO LOTERIO 31206422823 CNPJ: 36.105.272/0001-01 AVENIDA JOSÉ XAVIER DIAS, 463, 0 - CENTRO, ALVINLÂNDIA - SP, CEP: 17430009 Telefone: (14) 99606-0929 Descrição do Produto/Serviço	Unidade	Quantidade	Valor Unitário	Valor Total
59	001.034.313	CARRINHO DE BEBÊ Marca: MAXIBABY MOVEE	UN	40	550,00	22.000,00

Item nº 39 - BALANÇA PLATAFORMA 150KG - fracassado.

Oscar Bressane, 11 de dezembro de 2025.

ANSELMO
GIROTO:310073
36811

Assinado de forma
digital por ANSELMO
GIROTO:3100733681
1

Anselmo Giroto

Prefeito Municipal



Diário Oficial da Prefeitura de Oscar Bressane

Prefeitura Municipal de Oscar Bressane
Diário criado pela
www.oscarbressane.sp.gov.br



Oscar Bressane, 15 de dezembro de 2025

Ano I - Edição Nº 371

Página 5

Edital de Processo Seletivo



PREFEITURA MUNICIPAL DE OSCAR BRESSANE

Estado São Paulo

CNPJ 44.544.898/0001-34

email - prefeitura@oscarbressane.sp.gov.br

PROCESSO DE SELEÇÃO PÚBLICA DE ESTAGIÁRIOS Nº 002/2025 EDITAL RESUMIDO Nº 001/2025

A Prefeitura Municipal de Oscar Bressane, representada pelo Prefeito Municipal Senhor Anselmo Giroto e o INSTITUTO BRASILEIRO DE ENSINO, PESQUISA, E EXTENSÃO DO PODER PÚBLICO – (INSTITUTO IBEPP), inscrita no CNPJ nº 53.177.701/0001-67 e CNAE nº 78.10.8-00, tornam pública a realização de processo seletivo de provas objetivas para preenchimento de vagas e formação de cadastro reserva para estágio, conforme quadro de vagas no item 1.1, de acordo com as seguintes instruções:

1. DISPOSIÇÕES GERAIS

1.1. O processo seletivo destina-se a formação do cadastro de reserva para Estagiário de Pedagogia, para alunos matriculados no Curso de Pedagogia.

Valor da Taxa de Inscrição R\$ 47,50

Função	Valor da Hora Aula – R\$	Vagas	Carga Horária	Requisitos
Estagiário de Administração	770,00	CR	05h semanais	Estar matriculado e cursando o Curso de Administração de Empresas.
Estagiário de Ciências Contábeis	770,00	CR	05h semanais	Estar matriculado e cursando o Curso de Ciências Contábeis.
Estagiário de Direito	770,00	CR	05 horas/aulas semanais	Estar matriculado e cursando o Curso de Direito.
Estagiário de Educação Física	770,00	CR	05 horas/aulas semanais	Estar matriculado e cursando o Curso de Educação Física.
Estagiário de Pedagogia	770,00	CR	05 horas/aulas semanais	Estar matriculado e cursando o Curso de Pedagogia.

- 1.1 Os candidatos aprovados no Processo Seletivo, quando da sua convocação, serão convocados nos termos da **Estatuto dos funcionários Públicos Municipais de Oscar Bressane**, que institui normas que regulam as relações de trabalho dos cargos Públicos Municipais, com jornada de trabalho e remuneração, conforme descritos nesse Edital.
- 1.2 As atribuições dos Cargos Públicos estão especificadas no **ANEXO I**.
- 1.3 O candidato nomeado prestará serviços junto à Prefeitura Municipal de Oscar Bressane.

2. DOS REQUISITOS

- 2.1 O estágio destina-se exclusivamente, aos (às) estudantes regularmente matriculados (as), com frequência efetiva nos cursos vinculados ao ensino público ou particular nas Instituições de Ensino de nível Superior para os cursos descritos no item 1.1 deste edital. O (a) candidato (a) deverá estar matriculado (a) e com frequência efetiva, observando política de Estágio de cada Instituição de Ensino e

Av. José Mansano Garcia, 190 - CEP 19.770-000 - Oscar Bressane - SP - Fone. (14) 3457-1105



Diário Oficial da Prefeitura de Oscar Bressane

Prefeitura Municipal de Oscar Bressane
Diário criado pela
www.oscarbressane.sp.gov.br



PREFEITURA MUNICIPAL DE OSCAR BRESSANE

Estado São Paulo

CNPJ 44.544.898/0001-34

email - prefeitura@oscarbressane.sp.gov.br

- em consonância com a Lei 11.788/08, em especial o Art. 1º § 2º da mencionada legislação, e também Lei Municipal 1.547 de 15 de março de 2022.
- 2.2 Enquanto não vencido o prazo de validade deste processo seletivo, os (as) candidatos (as) classificados (as) e ainda não admitidos (as) poderão ser convocados (as).
 - 2.3 Nos termos do Art. 17, § 5º, da Lei nº 11.788/2008, fica assegurado reserva de 10% (dez por cento) das vagas oferecidas para cada curso às pessoas com deficiência.
 - 2.4 O (a) candidato (a) com deficiência participará do processo seletivo em igualdade de condições com os demais candidatos (as) no que se refere ao critério de avaliação e a nota mínima exigida para aprovação.
 - 2.5 Caso não existam estudantes com deficiência aptos e em número suficiente para preenchimento das vagas que vierem a surgir durante o prazo de validade do Processo Seletivo, serão convocados (as) estudantes da lista geral.
 - 2.6 O (a) primeiro (a) candidato (a) com deficiência classificado (a) por curso no processo seletivo será convocado (a) para ocupar a 1ª (primeira) vaga aberta, enquanto os (as) demais candidatos (as) com deficiência classificados (as) serão convocados (as) para ocupar a 11ª (décima primeira), a 21ª (vigésima primeira), a 31ª (trigésima primeira) vaga, e assim sucessivamente, observada a ordem de classificação, relativamente ao surgimento de novas vagas, durante o prazo de validade do processo seletivo.
 - 2.6.1 Serão consideradas pessoas com deficiência aquelas que se enquadrem nas categorias discriminadas no artigo 4º do Decreto nº 3.298/1999, com as alterações introduzidas pelo Decreto nº 5.296/2004, no § 1º do artigo 1º da Lei nº 12.764, de 27 de dezembro de 2012 (Transtorno do Espectro Autista), e as contempladas pelo enunciado da Súmula nº 377 do Superior Tribunal de Justiça (STJ): "O candidato com visão monocular tem direito de concorrer, em concurso público, às vagas reservadas às pessoas com deficiência". Considera-se pessoa com deficiência, para os fins de ingresso na reserva de vagas, o indivíduo diagnosticado com audição unilateral, conforme previsto no art. 1º da Lei nº 16.769/2018.
 - 2.6.2 O (a) candidato (a) com deficiência auditiva, além do laudo médico solicitado no item 2.6.4 deverá fazer upload exame de audiometria tonal recente (no máximo de 12 meses) nas frequências 500Hz, 1.000Hz, 2.000Hz e 3.000Hz, conforme art. 5º, § 1º, I, alínea "b", do Decreto nº 5.296, de 02/12/2004.
 - 2.6.3 O (a) candidato (a) com deficiência no ato da inscrição deverá fazer upload do laudo médico (documento original ou cópia legível) com emissão no prazo máximo de 12 meses, atestando a espécie e o grau ou nível da deficiência, com a perda da função e a expressa referência o código correspondente à Classificação Internacional de Doenças (CID), assinatura e carimbo contendo o CRM do (a) médico (a) responsável por sua emissão, bem como a provável causa da deficiência, informando, também, o nome do (a) candidato (a).
 - 2.6.4 Não sendo comprovada a situação descrita no item 2.6.4, o (a) candidato (a) perderá o direito a ser admitido (a) para as vagas reservadas aos (às) candidatos (as) com deficiência.
 - 2.6.5 As pessoas com deficiência poderão na ficha de inscrição solicitar o recurso de acessibilidade (tempo adicional), o (a) candidato (a) que solicitar deverá fazer o upload do laudo médico, comprovando a condição para atendimento.

Av. José Mansano Garcia, 190 - CEP 19.770-000 - Oscar Bressane - SP - Fone. (14) 3457-1105



Diário Oficial da Prefeitura de Oscar Bressane

Prefeitura Municipal de Oscar Bressane
Diário criado pela
www.oscarbressane.sp.gov.br



PREFEITURA MUNICIPAL DE OSCAR BRESSANE

Estado São Paulo

CNPJ 44.544.898/0001-34

email - prefeitura@oscarbressane.sp.gov.br

- 2.6.6.1. O tempo para a realização das provas, e tão somente neste caso, a que as pessoas com deficiência serão submetidas poderá, desde que requerido justificadamente, ser diferente daquele previsto para os demais candidatos.
- 2.6.6.2. Se constatado no laudo médico, a inveracidade da solicitação declarada, o (a) candidato (a) será desclassificado (a).
- 2.7 O (a) candidato (a) que se declarar deficiente e informar que deseja participar da cota no ato da inscrição será classificado (a) na lista de classificação geral e das pessoas com deficiência.
- 2.7.1. O (a) candidato (a) que não observar a compatibilidade do seu curso com o quadro disposto no item 1.1 terá sua inscrição anulada.
- 2.8 São requisitos para inscrição:
- 2.8.1 Estar matriculado e cursando os cursos previstos no item 1.1 do ano vigente;
- 2.9 São requisitos para contratação:
- 2.10. Ser brasileiro (a) nato (a), naturalizado (a) ou estrangeiro (a) com visto permanente no país;
- 2.11. Ter idade mínima de 16 (dezesseis) anos, até a data de posse;
- 2.12. Não ter sido exonerado (a) a bem do serviço público;
- 2.13. Estar em dia com as obrigações eleitorais, quando maior de 18 anos e das obrigações militares, quando do sexo masculino maior de 18 anos;
- 2.14. Não ter feito estágio por período superior a dezoito meses (corridos ou intercalados) na Prefeitura Municipal de Oscar Bressane, exceto pessoas com deficiência (art. 11 da Lei 11.788/08).

3. DAS INSCRIÇÕES

- 3.1.1. As inscrições só poderão ser realizadas para os cursos divulgados conforme o item 1.1 deste edital.
- 3.1.2. As inscrições serão realizadas exclusivamente via internet, no site <https://portal.institutoibcpp.com.br/> no período de **15/12/2025** até o **24/12/2025**, devendo para tanto o interessado proceder da seguinte forma:
- 3.1.3. Acessar o site <https://portal.institutoibcpp.com.br/>, clicar no ícone "CLIQUE AQUI" e com isso será redirecionado para o acesso às inscrições. Após isso, deverá clicar em "ÁREA DO CANDIDATO" e realizar o seu cadastro. Caso já possua cadastro, deverá realizar o login para inscrição. Uma vez acessado na Área do Candidato, deverá clicar em **PROCESSO SELETIVO Nº 002/2025 da PREFEITURA MUNICIPAL DE OSCAR BRESSANE- SP**.
- 3.1.4. Em seguida, selecionar o cargo público pretendido e clicar em "INSCRIÇÃO". Logo depois, clicar em "continuar".
- 3.1.5. Preencher atentamente todos os campos corretamente (eventuais erros são de inteira responsabilidade do candidato) e clicar em "FINALIZAR INSCRIÇÃO".
- 3.1.6. Na sequência, **IMPRIMIR** o Boleto Bancário para pagamento e promover o pagamento equivalente ao valor da inscrição a Função Pública selecionada em qualquer agência bancária, correspondente bancário autorizado ou lotérica. Não

Av. José Mansano Garcia, 190 - CEP 19.770-000 - Oscar Bressane - SP - Fone. (14) 3457-1105



Diário Oficial da Prefeitura de Oscar Bressane

Prefeitura Municipal de Oscar Bressane
Diário criado pela
www.oscarbressane.sp.gov.br



PREFEITURA MUNICIPAL DE OSCAR BRESSANE

Estado São Paulo

CNPJ 44.544.898/0001-34

email - prefeitura@oscarbressane.sp.gov.br

serão aceitas transferências bancárias, depósito em conta e pagamento por agendamento fora do prazo estabelecido no Edital. A inscrição paga por meio de cheque somente será considerada quitada após a respectiva compensação. O candidato que não efetivar o pagamento do valor da inscrição até a data de vencimento do boleto bancário terá sua inscrição automaticamente indeferida. O pagamento após a data de vencimento, se aceito pela Instituição Financeira, implica o cancelamento da inscrição e a não restituição do valor pago.

- 3.1.7. Antes de efetuar o recolhimento da taxa de inscrição, o candidato deverá certificar-se de que preencheu todos os requisitos exigidos para a participação no Processo Seletivo, pois uma vez paga a taxa está só será restituída em caso de revogação ou cancelamento do certame, pela própria Administração da **PREFEITURA MUNICIPAL DE OSCAR BRESSANE- SP**.
- 3.1.8. O candidato que não efetivar a inscrição mediante o recolhimento do respectivo valor da taxa de inscrição estabelecida no edital terá o pedido de inscrição invalidado.
- 3.1.9. Com a **HOMOLOGAÇÃO DAS INSCRIÇÕES**, seguindo o **CRONOGRAMA** previsto no **ANEXO I**, será publicado o **ENSALAMENTO** onde os candidatos deverão conferir se suas inscrições foram efetivadas. Em caso de indeferimento da inscrição, o candidato deverá questionar o motivo por meio de Recurso, dentro do prazo previsto no **CRONOGRAMA**, na **“ÁREA DO CANDIDATO”**, nos termos estabelecidos no item 12 do presente Edital.
- 3.1.10. O **INSTITUTO BRASILEIRO DE ENSINO, PESQUISA, E EXTENSÃO DO PODER PÚBLICO – (INSTITUTO IBEPP)** não se responsabiliza por falhas de acesso do candidato durante sua inscrição, via internet, não recebida por motivos de ordem técnica dos computadores, desconhecimento de informática dos candidatos, falhas de comunicação com a rede, bem como outros fatores que impossibilitem a transferência de dados. O descumprimento das instruções para inscrição via internet implicará na não efetivação da inscrição.
- 3.1.11. O **INSTITUTO BRASILEIRO DE ENSINO, PESQUISA, E EXTENSÃO DO PODER PÚBLICO – (INSTITUTO IBEPP)** não se responsabiliza por erros de dados no preenchimento da ficha de inscrição prevista no site, sendo a mesma de inteira e total responsabilidade do candidato, inclusive no dever de efetuar eventuais correções dos dados informados.
- 3.1.12. O valor da taxa de inscrição será de **R\$ 47,50 (quarenta e sete reais e cinquenta centavos)**, o qual deverá ser pago até o vencimento do boleto bancário, o qual o vencimento será no dia **24/12/2025**.
- 3.1.13. A Prefeitura Municipal de Oscar Bressane e o Instituto IBEPP poderão a qualquer tempo, verificar as informações fornecidas no ato da Inscrição, e tomarão as medidas judiciais cabíveis, podendo o (a) candidato (a) em caso de informações falsas ou inverídicas ser desclassificado (a) do presente processo, ser acionado (a)

Av. José Mansano Garcia, 190 - CEP 19.770-000 - Oscar Bressane - SP - Fone. (14) 3457-1105



Diário Oficial da Prefeitura de Oscar Bressane

Prefeitura Municipal de Oscar Bressane
Diário criado pela
www.oscarbressane.sp.gov.br



PREFEITURA MUNICIPAL DE OSCAR BRESSANE

Estado São Paulo

CNPJ 44.544.898/0001-34

email - prefeitura@oscarbressane.sp.gov.br

judicialmente e ainda, caso eventualmente tenha sido aprovado (a) e tenha sido contratado (a).

4. DO PROCESSO SELETIVO

- 4.1. A presente seleção pública compõe-se de uma única fase, com aplicação de uma **PROVA OBJETIVA PRESENCIAL**.
- 4.2. A prova será composta de 20 (vinte) questões de múltipla escolha, com 4 alternativas cada uma, sendo apenas uma correta, baseadas nos seguintes conteúdos programáticos:
 - **Português (10 questões)** - Interpretação de texto. Significação das palavras: sinônimos, antônimos, sentido próprio e figurado das palavras. Emprego das classes de palavras: substantivo, adjetivo, numeral e verbo. Ortografia. Reconhecimento de frases corretas e incorretas. Acentuação gráfica. Pontuação. Concordância verbal e nominal.
 - **Conhecimentos Gerais (5 questões)** - Tópicos relevantes e atuais dos últimos 4 (quatro) anos de diversas áreas, tais como política, economia, sociedade, educação, cultura, tecnologia, energia, relações internacionais, desenvolvimento sustentável, responsabilidade socioambiental, problemas ambientais, segurança, globalização e ecologia e suas vinculações históricas, do Município, do Estado, do Brasil e no mundo. Aspectos históricos e geográficos do Município de Oscar Bressane-SP: hidrografia, relevo, população, clima, vegetação, limites geográficos, economia, e símbolos municipais. Ética e trabalho. Constituição Federal, Constituição do Estado de São Paulo.
 - **Matemática (5 questões)** - Juros simples. Sistema métrico decimal: unidades de medida (comprimento, massa e capacidade); transformações de unidades. Razão e proporção. Conjuntos numéricos. Operações com números naturais e fracionários: adição, subtração, multiplicação e divisão. Sistema de Medidas Legais. Porcentagem. Sistema monetário nacional. Resolução de situações problema. Leitura e compreensão de tabelas e gráficos. Raciocínio lógico.
- 4.3. As provas objetivas serão realizadas no dia **11 de Janeiro de 2026** em local e horário a ser divulgado através de Edital de Convocação.
- 4.4. A duração das provas será de **02 (duas horas)**, já incluído o tempo para o preenchimento da Folha de Respostas, com início e término a ser oportunamente divulgado por ocasião da publicação do Edital de Convocação para as Provas, segundo o **CRONOGRAMA** previsto no **ANEXO I**.

Av. José Mansano Garcia, 190 - CEP 19.770-000 - Oscar Bressane - SP - Fone. (14) 3457-1105



Diário Oficial da Prefeitura de Oscar Bressane

Prefeitura Municipal de Oscar Bressane
Diário criado pela
www.oscarbressane.sp.gov.br



PREFEITURA MUNICIPAL DE OSCAR BRESSANE

Estado São Paulo

CNPJ 44.544.898/0001-34

email - prefeitura@oscarbressane.sp.gov.br

- 4.5. O Local da aplicação da Prova será igualmente divulgado no Edital de Convocação, sendo que os **PORTÕES** serão **FECHADOS** com **15 (quinze) minutos** de **antecedência do início da prova objetiva**, e o candidato que comparecer após esse horário será automaticamente **DECLASSIFICADO** do Processo Seletivo.
- 4.6. O candidato deverá comparecer ao local designado com antecedência mínima sugerida de **1 (uma) hora**, munido de caneta esferográfica **azul ou preta**, lápis preto e borracha, Protocolo de Inscrição e **UM DOS SEGUINTE DOCUMENTOS COM FOTO NO ORIGINAL**:
 - a) Cédula de Identidade RG;
 - b) Carteira de Órgão ou Conselho de Classe;
 - c) Carteira de Trabalho e Previdência Social;
 - d) Certificado Militar;
 - e) Carteira Nacional de Habilitação, emitida de acordo com a Lei 9.503/97, ou;
 - f) Passaporte.
- 4.7. Durante as provas **não será permitido**, sob pena de exclusão do Processo Seletivo: qualquer espécie de consultas bibliográficas, comunicação com outros candidatos, ou utilização de livros, manuais ou anotações, máquina calculadora, relógios de qualquer tipo, agendas eletrônicas, telefones celulares, smartphones, tablets, mp3 player, notebook, palmtop, BIP, walkman, gravador ou qualquer outro receptor ou transmissor de mensagens, bem como o uso de óculos escuros, bonés, protetores auriculares e outros acessórios similares.
- 4.8. Os pertences pessoais, inclusive o aparelho celular (que deve ser desligado), serão guardados em sacos plásticos fornecidos pelo **INSTITUTO BRASILEIRO DE ENSINO, PESQUISA, E EXTENSÃO DO PODER PÚBLICO – (INSTITUTO IBEPP)**, lacrados e colocados embaixo da cadeira onde o candidato irá se sentar. Pertences que não puderem ser alocados nos sacos plásticos deverão ser colocados no chão sob a guarda do candidato. Todos os pertences serão de inteira responsabilidade do candidato. O candidato que for flagrado na sala de provas portando qualquer dos pertences acima **será excluído do Processo Seletivo**.
- 4.9. No caso de aparelhos celulares ou outros dispositivos eletrônicos emitirem qualquer som dentro do local de aplicação das provas o candidato proprietário do aparelho eletrônico que se verificou que emitiu o som, **será imediatamente excluído do Processo Seletivo**, mesmo que o aparelho esteja dentro do invólucro fornecido pela organizadora do certame.
- 4.10. Após adentrar na sala de provas e assinar a lista de presença, o candidato não poderá, sob qualquer pretexto, ausentar-se sem autorização do Fiscal de Sala, podendo sair somente acompanhado do Volante, designado pela Coordenação do Processo Seletivo.
- 4.11. O candidato só poderá retirar-se do local de aplicação das provas, somente após 1 (uma) hora do horário previsto para o início da aplicação, devendo entregar ao Aplicador de Sala o caderno de questões e respectiva folha de respostas.

Av. José Mansano Garcia, 190 - CEP 19.770-000 - Oscar Bressane - SP - Fone. (14) 3457-1105



Diário Oficial da Prefeitura de Oscar Bressane

Prefeitura Municipal de Oscar Bressane
Diário criado pela
www.oscarbressane.sp.gov.br



PREFEITURA MUNICIPAL DE OSCAR BRESSANE

Estado São Paulo

CNPJ 44.544.898/0001-34

email - prefeitura@oscarbressane.sp.gov.br

- 4.12. O candidato deverá transcrever na **FOLHA DE RESPOSTAS** suas respostas por questão, na ordem de **01 à 20**, marcando de acordo com as instruções contidas no Caderno de Questões, conforme exemplo abaixo:

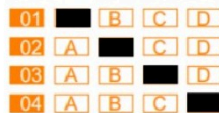

- 4.13. O candidato deve preencher a **FOLHA DE RESPOSTAS** com caneta esferográfica de tinta azul ou preta. Não serão computadas questões não respondidas, que contenham rasuras, que tenham sido respondidas a lápis, ou que contenham mais de uma alternativa assinalada. Em hipótese alguma haverá substituição do cartão por erro do candidato.
- 4.14. O preenchimento da **FOLHA DE RESPOSTAS** é de inteira responsabilidade do candidato, devendo ser realizado de acordo com as instruções especificadas anteriormente, sendo que os prejuízos advindos de marcações feitas incorretamente, tais como dupla marcação, marcação rasurada ou emendada, campo de marcação não preenchido ou preenchido parcialmente, acarretarão a perda da pontuação da questão pelo candidato.
- 4.15. A **FOLHA DE RESPOSTAS** deve ser assinada pelo candidato, caso o candidato não assine a Folha de Respostas este será excluído do Processo Seletivo.
- 4.16. Em caso de necessidade de amamentação durante a realização das provas, a candidata deverá levar uma acompanhante, que terá local reservado para esse fim e que será responsável pela guarda da criança.
- 4.17. Reserva-se ao Coordenador do Processo Seletivo e aos Fiscais designados pelo **INSTITUTO BRASILEIRO DE ENSINO, PESQUISA, E EXTENSÃO DO PODER PÚBLICO – (INSTITUTO IBEPP)**, o direito de excluir da sala e eliminar do restante da prova, o candidato cujo comportamento for considerado inadequado, bem como tomar medidas saneadoras e restabelecer critérios outros para resguardar a execução individual e correta das provas.
- 4.18. Ao final das provas, os 3 (três) últimos candidatos deverão permanecer na sala, a fim de assinar a ata da sala, e o lacre do envelope das folhas de respostas e das provas objetivas juntamente com o aplicador da sala e Coordenador, sendo liberados quando todos (as) tiverem concluído.
- 4.19. É de inteira **responsabilidade do candidato**, acompanhar a publicação de todos os Atos, Editais e Comunicados referentes a este Processo Seletivo, os quais serão afixados também nos quadros de aviso da **PREFEITURA MUNICIPAL DE OSCAR BRESSANE- SP**, no site oficial do <http://www.oscarbressane.sp.gov.br/>, **Jornal “A Semana” da cidade de Paraguaçu Paulista**, bem como no site <https://portal.institutoibep.com.br/>, devendo, ainda, manter atualizado seu e-mail, endereço, telefone e dados pessoais.

Av. José Mansano Garcia, 190 - CEP 19.770-000 - Oscar Bressane - SP - Fone. (14) 3457-1105



Diário Oficial da Prefeitura de Oscar Bressane

Prefeitura Municipal de Oscar Bressane
Diário criado pela
www.oscarbressane.sp.gov.br



PREFEITURA MUNICIPAL DE OSCAR BRESSANE

Estado São Paulo

CNPJ 44.544.898/0001-34

email - prefeitura@oscarbressane.sp.gov.br

5. DA FORMA DE JULGAMENTO DA PROVA OBJETIVA.

- 5.1. A prova objetiva será avaliada na escala de 0 (zero) a 100 (cem) pontos e terá caráter classificatório.
- 5.2. A nota da prova objetiva será obtida com a aplicação da fórmula abaixo:

$$NPO = \frac{100 \times NAP}{TQP}$$

ONDE:

NPO = Nota da prova objetiva
TQP = Total de questões da prova
NAP = Número de acertos na prova.

6. DOS CRITÉRIOS DE DESEMPATE E CLASSIFICAÇÃO

- 6.1 Em todas as fases na classificação entre candidatos com igual número de pontos, serão fatores de preferência os seguintes:
 - a) Tiver maior idade, dentre os candidatos com idade igual ou superior a 60 (sessenta) anos, até a data de publicação do resultado e classificação deste Processo Seletivo Simplificado, conforme artigo 27, parágrafo único, do Estatuto do Idoso (Lei n.º 10.741, de 1.º de outubro de 2003).
 - b) Obtiver maior pontuação em Língua Portuguesa;
 - c) Obtiver maior pontuação em Matemática;
 - d) Persistindo o empate, terá preferência o candidato com mais idade (exceto os enquadrados na alínea "a" deste subitem), considerando dia, mês, ano e, se necessário, hora e minuto do nascimento.
- 6.2 A Classificação Final do Processo Seletivo será publicada por meio de duas listagens, a saber:
 - a) A Classificação Geral, contendo a classificação de todos os candidatos habilitados, inclusive, os inscritos como pessoa com deficiência, em ordem de classificação, respeitados os cargos para os quais se inscreveram;
 - b) Lista de Pessoas com Deficiência - PcD, contendo a classificação exclusiva dos candidatos habilitados inscritos como pessoa com deficiência, em ordem de classificação, respeitados os cargos para os quais se inscreveram.

7. DOS RECURSOS

- 7.1. Para recorrer o candidato deverá acessar o endereço eletrônico <https://portal.institutoibepp.com.br/> e ir até a "Área do Candidato" – "Recursos e Requerimentos" – e preencher online o formulário de recurso e enviá-lo via internet, seguindo as instruções nele contidas, tendo como prazo o requerimento de recurso até o último dia do prazo recursal de cada fase, conforme o próximo item.

Av. José Mansano Garcia, 190 - CEP 19.770-000 - Oscar Bressane - SP - Fone. (14) 3457-1105



Diário Oficial da Prefeitura de Oscar Bressane

Prefeitura Municipal de Oscar Bressane
Diário criado pela
www.oscarbressane.sp.gov.br



PREFEITURA MUNICIPAL DE OSCAR BRESSANE

Estado São Paulo

CNPJ 44.544.898/0001-34

email - prefeitura@oscarbressane.sp.gov.br

- 7.2. Caberá recurso ao **INSTITUTO BRASILEIRO DE ENSINO, PESQUISA, E EXTENSÃO DO PODER PÚBLICO – (INSTITUTO IBEPP)**, em caso de indeferimento das inscrições, em face do gabarito e/ou contra o conteúdo da prova, no tocante a erro material ou do teor das questões e da divulgação do resultado preliminar.
- 7.3. Todos os recursos deverão ser interpostos nas datas constantes do **ANEXO I**:
 - a) Do Edital de Homologação das inscrições;
 - b) Do Edital de Gabarito Preliminar;
 - c) Do Edital de Classificação Preliminar.
- 7.4. Em qualquer caso, não serão aceitos recursos encaminhados via postal, via fax ou via telefônica. A interposição deverá ser feita diretamente no site, contendo nome do candidato, RG, número de inscrição, Cargo Público para o qual se inscreveu e as razões recursais.
- 7.5. Julgados os recursos em face do gabarito e/ou da prova objetiva, sendo o caso, será publicado um novo gabarito, com as modificações necessárias, que permanecerá no site pelo prazo de 2 (dois) dias. Caberá à **INSTITUTO BRASILEIRO DE ENSINO, PESQUISA, E EXTENSÃO DO PODER PÚBLICO – (INSTITUTO IBEPP)** decidir sobre a anulação de questões julgadas irregulares.
- 7.6. Em caso de anulação de questões, por duplicidade de respostas, falta de alternativa correta ou qualquer outro motivo, estas serão consideradas corretas para todos os candidatos e os pontos correspondentes serão atribuídos a todos os candidatos que não os obtiveram, independente de recurso.
- 7.7. Somente serão aceitos, analisados e julgados recursos fundamentados, com argumentação lógica e consistente, com apresentação de bibliografia no caso de recurso contra questões.
- 7.8. Após a análise dos recursos interpostos ou decisão havida pela Banca Examinadora do **INSTITUTO BRASILEIRO DE ENSINO, PESQUISA, E EXTENSÃO DO PODER PÚBLICO – (INSTITUTO IBEPP)**, em função de erro material, poderá haver alteração da pontuação e ou classificação inicialmente obtida para uma classificação superior ou inferior ou, ainda, a desclassificação do candidato que não obtiver a nota mínima exigida para a prova objetiva.
- 7.9. A competência para conhecer e julgar os recursos administrativos interpostos é do **INSTITUTO BRASILEIRO DE ENSINO, PESQUISA, E EXTENSÃO DO PODER PÚBLICO – (INSTITUTO IBEPP)**, constituindo-se em última instância para recurso, sendo soberana em suas decisões, razão pela qual não caberão recursos adicionais.

8. DA CONVOCAÇÃO PARA PREENCHIMENTO DA VAGA

- 8.1 A convocação obedecerá à classificação definitiva obtida pelos (as) candidatos (as) no processo seletivo.

Av. José Mansano Garcia, 190 - CEP 19.770-000 - Oscar Bressane - SP - Fone. (14) 3457-1105



Diário Oficial da Prefeitura de Oscar Bressane

Prefeitura Municipal de Oscar Bressane
Diário criado pela
www.oscarbressane.sp.gov.br



PREFEITURA MUNICIPAL DE OSCAR BRESSANE

Estado São Paulo

CNPJ 44.544.898/0001-34

email - prefeitura@oscarbressane.sp.gov.br

- 8.2 Serão considerados para convocação, o e-mail e os telefones registrados pelos(as) candidatos(as) no momento da inscrição.
- 8.3 Para preenchimento de cada vaga de estágio o(a) candidato(a) deverá se manifestar por e-mail (responder o e-mail de convocação) em até 24 (vinte e quatro) horas após o recebimento do e-mail de convocação. A Prefeitura Municipal realizará, 2 (duas) tentativas de contato por telefone no mesmo dia em horários distintos, de forma complementar poderá ser utilizado aplicativos de mensagens instantâneas.
- 8.3.1 Apenas a resposta ao e-mail de convocação será válida como manifestação do(a) candidato(a).
- 8.3.2 No caso do (a) candidato (a) não ser localizado (a) nas tentativas de contato (e-mail e telefone) realizadas pela Prefeitura Municipal no prazo de 24 (vinte e quatro) horas o (a) candidato (a) com classificação imediatamente posterior será convocado (a) e o (a) candidato (a) irá para o final da lista.
- 8.3.3 Na falta de candidatos (as) aprovados (as) para as vagas reservadas às pessoas com deficiência, estas serão preenchidas pelos (as) demais candidatos (as), com estrita observância da ordem classificatória.
- 8.3.4 O (a) candidato (a) aprovado (a) no processo seletivo, interessado (a) na celebração do Termo de Compromisso de Estágio deverá apresentar-se na data, horário e local estabelecidos na convocação.
- 8.3.5 O (a) estudante deverá apresentar Declaração simples da Instituição de Ensino especificando o curso e semestre na retirada do contrato.
- 8.3.6 O não comparecimento na data, horário e local estabelecido em quaisquer das etapas de convocação, implicará a desclassificação no Processo Seletivo, não cabendo recurso.
- 8.3.7 Não serão convocados (as) estudantes cujo término de curso seja igual ou inferior a 06 (seis) meses da data da convocação.
- 8.3.8 O contrato deverá ter duração mínima de 06 (seis) meses.
- 8.3.9 O (a) candidato (a) convocado (a) que não tiver 16 anos completos irá para o final da lista, o (a) candidato (a) com classificação imediatamente posterior será convocado (a).
- 8.3.10 Caso a jornada de estágio seja incompatível com os horários de atividade escolares ou acadêmicas, o (a) candidato (a) irá para o final da lista, o (a) candidato (a) com classificação imediatamente posterior será convocado (a).
- 8.3.11 O (a) candidato (a) que tiver interesse em solicitar sua exclusão do processo seletivo, poderá fazê-la uma única vez, desde que realize tal pedido formalmente junto a Prefeitura Municipal, que poderá ser pelo e-mail: recursoshumanos@oscarbressane.sp.gov.br (no e-mail deverá constar: nome do Processo Seletivo Público, nome completo e o número do CPF).
- 8.3.12 A Alpha Concursos e a Prefeitura Municipal de Oscar Bressane não se responsabilizarão por eventuais prejuízos ao (à) estudante decorrentes de dados de

Av. José Mansano Garcia, 190 - CEP 19.770-000 - Oscar Bressane - SP - Fone. (14) 3457-1105



Diário Oficial da Prefeitura de Oscar Bressane

Prefeitura Municipal de Oscar Bressane
Diário criado pela
www.oscarbressane.sp.gov.br



PREFEITURA MUNICIPAL DE OSCAR BRESSANE

Estado São Paulo

CNPJ 44.544.898/0001-34

email - prefeitura@oscarbressane.sp.gov.br

inscrição incorretos, chamadas perdidas e/ou e-mail não visualizado no ato da convocação, bem como falhas técnicas.

- 8.3.13 O (a) candidato (a) no momento da convocação deverá ter cadastro com a Alpha. Sendo de responsabilidade do (a) candidato(a), manter atualizado os dados cadastrais na área do candidato, para auxiliar no contato.
- 8.3.14 O (a) candidato (a) só poderá ser convocado para no/máximo 2 (duas) vagas distintas, independente do motivo de sua reclassificação.

9. DO PREENCHIMENTO DA VAGA E CELEBRAÇÃO DO TERMO DE COMPROMISSO DE ESTÁGIO

- 9.1. O Termo de Compromisso de Estágio se dará sob o regime da Lei nº 11.788 de setembro de 2008.
- 9.2. Não poderão firmar Termo de Compromisso de Estágio os (as) servidores (as) da Prefeitura Municipal de Oscar Bressane ou outros (as) servidores (as) públicos (as) que cumpram jornada de trabalho compatível com o estágio.
- 9.3. O (a) estudante que iniciar o estágio irá firmar o Termo de Compromisso de Estágio (contrato) com a Prefeitura Municipal de Oscar Bressane por no máximo 24 (vinte e quatro) meses, sem prorrogação, exceto para candidatos (as) com deficiência.
- 9.4. O horário de estágio será estabelecido de acordo com a necessidade da área em que o (a) estagiário (a) irá desenvolver as atividades, totalizando as jornadas máxima de 30 horas semanais.
- 9.5. Após a convocação para o preenchimento da vaga, o (a) estudante deverá apresentar a Alpha Concursos os seguintes documentos:
- Cópia de RG e CPF ou carteira nacional de habilitação;
 - Declaração de Escolaridade atual constando o curso semestre cursado (carimbada e assinada pela Instituição de Ensino) e retirar junto a Alpha Concursos ou a Prefeitura Municipal de Oscar Bressane, seu Termo de Compromisso de Estágio (contrato) para assinatura da Empresa e Instituição de Ensino.
- 9.6. O (a) candidato (a) terá o prazo de 20 (vinte) dias úteis para devolução das vias do Termo de Compromisso de Estágio, a contar da data de retirada na Alpha Concursos ou na Prefeitura Municipal de Oscar Bressane, devendo estar devidamente assinadas em todos os campos. Sujeito à desclassificação caso não seja apresentado dentro do prazo.

10. DISPOSIÇÕES FINAIS

- 10.1 O processo seletivo terá validade de 12 (doze) meses a partir da publicação da classificação definitiva, podendo a critério da Prefeitura Municipal de Oscar Bressane, ser prorrogado.
- 10.2 O ato da inscrição implicará no conhecimento das instruções e na aceitação tácita das condições estabelecidas neste Edital.

Av. José Mansano Garcia, 190 - CEP 19.770-000 - Oscar Bressane - SP - Fone. (14) 3457-1105



Diário Oficial da Prefeitura de Oscar Bressane

Prefeitura Municipal de Oscar Bressane
Diário criado pela
www.oscarbressane.sp.gov.br



PREFEITURA MUNICIPAL DE OSCAR BRESSANE

Estado São Paulo

CNPJ 44.544.898/0001-34

email - prefeitura@oscarbressane.sp.gov.br

- 10.3 A inexatidão das afirmativas e/ou irregularidades nos documentos verificadas a qualquer tempo acarretará a nulidade da inscrição ou do Termo de Compromisso de Estágio do(a) estudante, sem prejuízo das medidas de ordem administrativa, cível ou criminal cabíveis.
- 10.4 Prefeitura Municipal de Oscar Bressane não se responsabiliza por eventuais prejuízos ao(à) estudante decorrentes de:
- 10.5 Informações e dados do(a) candidato(a) não atualizadas dificultando o contato;
- 10.6 Inscrições/envio de documentação comprobatória não recebidas por motivo de ordem dos computadores, falhas de comunicação, congestionamento das linhas de comunicação, falta de energia elétrica, bem como outros fatores de ordem técnica que impossibilitem a transferência dos dados.
- 10.7 A simples inscrição no presente Processo Seletivo autoriza o **INSTITUTO BRASILEIRO DE ENSINO, PESQUISA, E EXTENSÃO DO PODER PÚBLICO – (INSTITUTO IBEPP)** e a Prefeitura Municipal de Oscar Bressane a utilizarem os dados inseridos ou transferi-los, mantendo-se a mesma finalidade para as quais foram fornecidos.

11 DADOS PESSOAIS

O **INSTITUTO BRASILEIRO DE ENSINO, PESQUISA, E EXTENSÃO DO PODER PÚBLICO – (INSTITUTO IBEPP)** e a Prefeitura Municipal de Oscar Bressane respeita a sua privacidade. Qualquer informação que você nos forneça será tratada com o mais alto nível de cuidado e segurança, sendo utilizada apenas de acordo com os limites estabelecidos neste documento e na legislação aplicável.

- 11.1 Os dados pessoais e dados pessoais sensíveis; nome completo, nº CPF, data de nascimento, sexo, estado civil, endereço completo, e-mail, telefone residencial, telefone celular, instituição de ensino em que estuda, curso, semestre, previsão de conclusão do curso, matérias/notas, turno de aula e em caso de pessoas com deficiência, o CID e laudo médico, coletados em razão do presente processo seletivo, serão tratados pelo Instituto IBEPP e poderão ser compartilhados com a Prefeitura Municipal de Oscar Bressane, órgão ao qual você está realizando a inscrição com as finalidades de: dar andamento as demais etapas do processo seletivo; possibilitar a comprovação de sua identidade; apresentar em eventual fiscalização quanto à realização do certame; bem como poderão ser publicados no site Instituto IBEPP para dar publicidade aos participantes do certame, mantendo-se as mesmas finalidades para as quais os dados pessoais foram fornecidos.
- 11.2 Poderá haver ajustes no edital a qualquer momento para retificação ou adequação, promovido através de errata.
- 11.3 O valor da bolsa auxílio e auxílio transporte e demais benefícios (caso existam) serão calculadas de acordo com a frequência do estagiário e carga horária de estágio cumprida, podendo variar proporcionalmente.
- 11.4 As dúvidas surgidas na aplicação deste Edital, bem como os casos omissos, serão resolvidas pelo **INSTITUTO BRASILEIRO DE ENSINO, PESQUISA, E EXTENSÃO DO PODER PÚBLICO – (INSTITUTO IBEPP)** e Prefeitura Municipal de Oscar Bressane.

Av. José Mansano Garcia, 190 - CEP 19.770-000 - Oscar Bressane - SP - Fone. (14) 3457-1105



Diário Oficial da Prefeitura de Oscar Bressane

Prefeitura Municipal de Oscar Bressane
Diário criado pela
www.oscarbressane.sp.gov.br



PREFEITURA MUNICIPAL DE OSCAR BRESSANE

Estado São Paulo

CNPJ 44.544.898/0001-34

email - prefeitura@oscarbressane.sp.gov.br

- 11.5 Dúvidas ou dificuldades durante o período de inscrições envie e-mail para contatoinstitutoibep@gmail.com (no e-mail deverá constar: nome do Processo Seletivo Público, nome completo do candidato e o número do CPF, relato do erro que está ocorrendo e o envio da imagem/print da tela/erro apresentado).

Este Edital entra em vigor na data de sua publicação.

Oscar Bressane – SP, 15 de dezembro de 2025.

ANSELMO
GIROTO:31007336
811

Assinado de forma
digital por ANSELMO
GIROTO:31007336811

ANSELMO GIROTO
Prefeito do Município de Oscar Bressane
Estado de São Paulo

ANEXO I – CRONOGRAMA PREVISTO – (CALENDÁRIO DO PROCESSO SELETIVO) ANEXO IV – CRONOGRAMA DE DATAS

ANEXO I – CRONOGRAMA PREVISTO – (CALENDÁRIO DO PROCESSO SELETIVO)

EVENTO	DATA
Publicação do Edital Normativo e Resumido.	15/12/2025
Período das inscrições	15/12/2025 até o dia 24/12/2025.
Último dia para pagamento da Taxa de Inscrição - Boleto Bancário	26/12/2025 até às 23:59h.

Av. José Mansano Garcia, 190 - CEP 19.770-000 - Oscar Bressane - SP - Fone. (14) 3457-1105



Diário Oficial da Prefeitura de Oscar Bressane

Prefeitura Municipal de Oscar Bressane
Diário criado pela
www.oscarbressane.sp.gov.br



PREFEITURA MUNICIPAL DE OSCAR BRESSANE

Estado São Paulo

CNPJ 44.544.898/0001-34

email - prefeitura@oscarbressane.sp.gov.br

Divulgação do deferimento preliminar de inscrições	29/12/2025
Prazo para interposição de recursos acerca do indeferimento de inscrições (Geral + PcD)	05/01/2026 até o dia 06/01/2026
Divulgação do deferimento definitivo e Homologação das inscrições (Geral + PcD)	07/01/2026
Divulgação dos locais e Convocação para realização da prova (Cartão de Confirmação de Inscrição)	07/01/2026
Realização das Provas Objetivas	11/01/2026 às 09h.
Divulgação dos gabaritos preliminares das Provas Objetivas	12/01/2026
Prazo para interposição de recursos acerca da divulgação preliminar dos gabaritos das Provas Objetivas	13/01/2026 até o dia 14/01/2026
Divulgação da análise dos recursos e dos gabaritos definitivos das provas objetivas	15/01/2026
Divulgação da classificação preliminar das Provas Objetivas	16/01/2026
Prazo para interposição de recursos acerca da divulgação da classificação preliminar das Provas Objetivas	19/01/2026 até o dia 20/01/2026
Decisão dos recursos interpostos acerca da divulgação do resultado preliminar das Provas Objetivas	21/01/2026
Divulgação da Classificação Final do Processo Seletivo	23/01/2026
Homologação dos Resultados	26/01/2026

OBS.: Cronograma previsto do Processo Seletivo poderá ser alterado. Os interessados deverão acompanhar o andamento do Processo Seletivo pelo site <https://portal.institutoibep.com.br/>.

* As datas acima poderão sofrer alterações com prévia divulgação.

** Todas as divulgações referentes ao Processo Seletivo serão afixadas no Quadro de Avisos da Prefeitura Municipal de Oscar Bressane – SP e nos sites <https://portal.institutoibep.com.br/> e www.oscarbressane.sp.gov.br. As publicações também serão realizadas no **Diário Oficial Eletrônico do Município – DOE**

https://www.imprensaoficialmunicipal.com.br/Oscar_Bressane.



Diário Oficial da Prefeitura de Oscar Bressane

Prefeitura Municipal de Oscar Bressane
Diário criado pela
www.oscarbressane.sp.gov.br



PREFEITURA MUNICIPAL DE OSCAR BRESSANE

Estado São Paulo

CNPJ 44.544.898/0001-34

email - prefeitura@oscarbressane.sp.gov.br

PROCESSO SELETIVO Nº 01/2025

EDITAL NORMATIVO DE ABERTURA DAS INSCRIÇÕES Nº 01/2025

O Município de Oscar Bressane, representado pelo Prefeito Municipal Senhor Anselmo Giroto, no uso de suas atribuições legais, em observação ao artigo 37 da Constituição Federativa de 1988, Inciso II, **TORNA PÚBLICO** o presente Edital de abertura de inscrições do Processo Seletivo para a contratação por tempo determinado e eventuais substituições das funções públicas de: **Professor de Ensino Fundamental PEBM I e Educação Infantil, Professor de Arte, Professor de Português, Professor de Geografia, Professor de Ciências, Professor de História, Professor de Informática, Professor de Inglês, Professor de Libras, Professor de Matemática e Supervisor da Saúde.** O Processo Seletivo Simplificado admitirá os interessados sob o regime Estatutário, e nos moldes da Legislação Municipal, e será administrado pela Prefeitura Municipal de Oscar Bressane, através de seu Departamento de Recursos Humanos.

O Processo Seletivo será regido pelas instruções especiais constantes no presente edital, elaborado em conformidade com os ditames da Legislação Federal, Estadual e Municipal vigentes e pertinentes, e devidamente acompanhada pela comissão responsável pelo presente Processo nomeada através da Portaria Municipal nº 8344/2025.

A organização, aplicação e correção do **PROCESSO SELETIVO Nº 01/2025** serão de responsabilidade do **INSTITUTO BRASILEIRO DE ENSINO, PESQUISA, E EXTENSÃO DO PODER PÚBLICO - (INSTITUTO IBEPP)**, inscrita no CNPJ nº 53.177.701/0001-67 e CNAE nº 78.10.8-00

I - DAS FUNÇÕES PÚBLICAS

1.1 As funções, vagas, carga horárias, salários, requisitos de escolaridade e taxa de inscrição estão estabelecidos na tabela que segue:

Ensino Superior Completo

FUNÇÃO	Vagas	Carga Horária	Salário Base R\$	Requisitos	Taxa de Inscrição
Professor de Ensino Fundamental PEBM I e Educação Infantil	CR	Hora Aula	24,34 h/a	Licenciatura Plena, com habilitação específica na área própria ou formação superior em área correspondente, complementação nos termos da legislação vigente.	R\$ 62,50
Professor de Português	CR	Hora Aula	24,34 h/a	Licenciatura Plena, com habilitação específica na área própria ou formação superior em área correspondente, complementação nos termos da	R\$ 62,50

Av. José Mansano Garcia, 190 - CEP 19.770-000 - Oscar Bressane - SP - Fone. (14) 3457-1105



Diário Oficial da Prefeitura de Oscar Bressane

Prefeitura Municipal de Oscar Bressane
Diário criado pela
www.oscarbressane.sp.gov.br



Oscar Bressane, 15 de dezembro de 2025

Ano I - Edição Nº 371

Página 20



PREFEITURA MUNICIPAL DE OSCAR BRESSANE

Estado São Paulo

CNPJ 44.544.898/0001-34

email - prefeitura@oscarbressane.sp.gov.br

				legislação vigente.	
Professor de Geografia	CR	Hora Aula	24,34 h/a	Licenciatura Plena, com habilitação específica na área própria ou formação superior em área correspondente, complementação nos termos da legislação vigente.	R\$ 62,50
Professor de Ciências	CR	Hora Aula	24,34 h/a	Licenciatura Plena, com habilitação específica na área própria ou formação superior em área correspondente, complementação nos termos da legislação vigente.	R\$ 62,50
Professor de Educação Física	CR	Hora Aula	24,34 h/a	Licenciatura Plena, com habilitação específica na área própria ou formação superior em área correspondente, complementação nos termos da legislação vigente.	R\$ 62,50
Professor de História	CR	Hora Aula	24,34 h/a	Licenciatura Plena, com habilitação específica na área própria ou formação superior em área correspondente, complementação nos termos da legislação vigente.	R\$ 62,50
Professor de Arte	CR	Hora Aula	24,34 h/a	Licenciatura Plena, com habilitação específica na área própria ou formação superior em área correspondente, complementação nos termos da legislação vigente.	R\$ 62,50
Professor de Inglês	CR	Hora Aula	24,34 h/a	Licenciatura Plena, com habilitação específica na área própria ou formação superior em área correspondente, complementação nos termos da legislação vigente.	R\$ 62,50
Professor de Informática	CR	Hora Aula	24,34 h/a	Ensino Superior.	R\$ 62,50
Professor de Libras	CR	Hora Aula	24,34 h/a	Licenciatura Plena, com habilitação específica na área própria ou formação superior em área correspondente, complementação nos termos da legislação vigente. Superior em Pedagogia com especialização em Libras.	R\$ 62,50
Professor de Matemática	CR	Hora Aula	24,34 h/a	Licenciatura Plena, com habilitação específica na área própria ou formação superior em área correspondente, complementação nos termos da legislação vigente.	R\$ 62,50

Av. José Mansano Garcia, 190 - CEP 19.770-000 - Oscar Bressane - SP - Fone. (14) 3457-1105



Diário Oficial da Prefeitura de Oscar Bressane

Prefeitura Municipal de Oscar Bressane
Diário criado pela
www.oscarbressane.sp.gov.br



PREFEITURA MUNICIPAL DE OSCAR BRESSANE

Estado São Paulo

CNPJ 44.544.898/0001-34

email - prefeitura@oscarbressane.sp.gov.br

Supervisor da Saúde	01	3.009,57	30h semanais	Ensino Superior em enfermagem, com registro no conselho de classe e especialização em saúde pública	R\$ 62,50
---------------------	----	----------	-----------------	---	-----------

Observação - Além dos salários, conforme tabela 1.1, os profissionais convocados farão jus ao Cartão Alimentação - no valor de R\$ 600,00 (seiscentos reais).

1.3 As atribuições dos cargos constam no **Anexo I** do presente Edital.

1.4 A jornada semanal de trabalho para cada função é a prevista no quadro do **subitem 1.1** e os horários de trabalho serão definidos a critério da Prefeitura de Oscar Bressane, em função da natureza da função, atividades, escalas, atendendo as necessidades da Administração e o interesse público.

II - DAS INSCRIÇÕES

2.1 A inscrição do candidato implicará o conhecimento e aceitação tácita das normas e condições do Processo Seletivo, tais como se acham estabelecidas neste Edital e seus anexos, bem como em eventuais aditamentos, comunicados e instruções específicas para a realização do Processo Seletivo, em relação às quais não poderá ser alegada qualquer espécie de desconhecimento.

2.1.1 Objetivando evitar ônus desnecessário, o candidato deverá orientar-se no sentido de recolher o valor de inscrição somente após tomar conhecimento de todos os requisitos e condições exigidas para o Processo Seletivo.

2.2 A inscrição deverá ser efetuada das **00h01min do dia 16/12/2025 às 23h59min do dia 24/12/2025 (período em que a 2ª via do boleto estará disponível)**, exclusivamente pela internet no site <https://portal.institutoibep.com.br/>.

2.2.1 No ato da inscrição o candidato deverá indicar a função pretendida, devendo observar o item 4.8.

2.2.2 Após a efetivação da inscrição não será permitida, em hipótese alguma, a troca da função pretendida.

2.2.3 O candidato poderá realizar inscrição para quantas funções quiser, mas em hipótese alguma poderá realizar mais de 1 (uma) prova no mesmo período (horário).

2.2.2.1 Em hipótese alguma o candidato poderá realizar mais de uma prova, exceto se não houver espaço físico disponível no município e as provas forem aplicadas em horários diferentes.

2.2.3 Em hipótese alguma o candidato poderá realizar mais de 1 (uma) prova no mesmo período (horário).

2.2.4 Não será permitida inscrição por meio bancário, pelos Correios, condicional ou fora do prazo estabelecido.

2.3 O candidato, ao se inscrever, deverá ter conhecimento dos requisitos exigidos a seguir, comprovando-os na data da convocação:



Diário Oficial da Prefeitura de Oscar Bressane

Prefeitura Municipal de Oscar Bressane
Diário criado pela
www.oscarbressane.sp.gov.br



PREFEITURA MUNICIPAL DE OSCAR BRESSANE

Estado São Paulo

CNPJ 44.544.898/0001-34

email - prefeitura@oscarbressane.sp.gov.br

- a) ser brasileiro, nato ou naturalizado, ou gozar das prerrogativas previstas no artigo 12 da Constituição Federal, nos termos da Emenda Constitucional 19/98 e demais disposições de lei, no caso de estrangeiros;
- b) ter idade mínima de 18 (dezoito) anos, gozar de boa Saúde Física e Mental e não ser portador de deficiência incompatível com o exercício das funções atinentes a função pública a que concorre; estar no gozo dos direitos políticos e civis, estar quite com a justiça eleitoral e se do sexo masculino estar quite com o serviço militar e não ter atingido, na data da posse, a idade para aposentadoria compulsória;
- c) quando do sexo masculino, estar em dia com as obrigações militares;
- d) estar no gozo dos direitos políticos;
- e) possuir o nível de escolaridade exigida para a função pública e, quando for o caso, habilitação profissional formal para o desenvolvimento das atribuições inerentes ao cargo;
- f) ter aptidão física e mental para o exercício das atribuições da função, comprovada em avaliação médica.
- g) ter sido habilitado previamente neste Processo Seletivo;
- h) não registrar antecedentes civis ou criminais contra a Administração Pública e não ser aposentado por invalidez e nem estar com idade de aposentadoria compulsória, conforme Inciso II, do Artigo 40, da Constituição Federal;
- i) não ter sido condenado, com trânsito em julgado, por furto, roubo, latrocínio, estupro, abuso de confiança, falência fraudulenta, falsidade cometida contra a Administração Pública ou Defesa Nacional, por ato de improbidade administrativa ou prejuízo ao erário público ou pelo cometimento de qualquer das tipificações penais constantes do Título XI (Dos Crimes contra a Administração Pública) do Código Penal Brasileiro;
- j) apresentar a declaração de bens.
- k) apresentar os demais documentos que forem exigidos pelo Município de Oscar Bressane.

2.4 O pagamento do boleto de inscrição deverá ser feito em qualquer agência bancária ou casas lotéricas até o dia 26/12/2025.

2.4.1 Se, por qualquer razão, o cheque usado para pagamento do boleto de inscrição for devolvido ou efetuado pagamento a menos do valor da taxa, a inscrição do candidato será automaticamente cancelada.

2.4.2 Não será aceito pagamento da taxa de inscrição por depósito em caixa eletrônico, pela ECT (correios), fac-símile, transferência eletrônica, DOC, ordem de pagamento ou depósito comum em conta corrente, condicional ou fora do período de inscrições ou por qualquer outro meio que não os especificados neste Edital.

2.4.2.1 O pagamento por agendamento somente será aceito se comprovada a sua efetivação dentro do período de inscrições.

2.4.3 O não atendimento aos procedimentos estabelecidos nos itens anteriores implicará o cancelamento da inscrição do candidato, verificada a irregularidade a qualquer tempo.

2.4.4 Para o pagamento da taxa de inscrição, somente poderá ser utilizado o boleto bancário gerado no ato da inscrição e pago até a data de seu vencimento.

Av. José Mansano Garcia, 190 - CEP 19.770-000 - Oscar Bressane - SP - Fone. (14) 3457-1105



Diário Oficial da Prefeitura de Oscar Bressane

Prefeitura Municipal de Oscar Bressane
Diário criado pela
www.oscarbressane.sp.gov.br



PREFEITURA MUNICIPAL DE OSCAR BRESSANE

Estado São Paulo

CNPJ 44.544.898/0001-34

email - prefeitura@oscarbressane.sp.gov.br

2.4.5 A efetivação da inscrição somente ocorrerá após a confirmação, pelo banco, do pagamento do boleto referente à taxa. Efetivada a inscrição, não serão aceitos pedidos para alteração dos cargos ou devolução de taxa, seja qual for o motivo alegado.

2.4.5.1 Caso seja detectada falta de informação, o candidato deverá solicitar a correção através do site <https://portal.institutoibep.com.br/>, na área do candidato e preencher os campos obrigatórios.

2.4.6 Quando do preenchimento dos dados para inscrição, se o candidato não informar seu e-mail, não receberá as informações referentes ao andamento do Processo Seletivo pelo mesmo.

2.4.7 O acompanhamento das publicações e divulgações referentes ao presente concurso são de responsabilidade exclusiva do candidato.

2.5 É recomendável ao candidato observar atentamente as informações sobre a função e aplicação das provas, pois é de responsabilidade do candidato acompanhar datas das provas, horários e possíveis retificações do Edital.

2.5.1 Considera-se inscrição efetivada aquela devidamente paga de acordo com o estabelecido no item 2.4 deste Capítulo.

2.6 O candidato que prestar declaração falsa, inexata ou, ainda, que não satisfizer todas as condições estabelecidas neste Edital, terá sua inscrição cancelada e, conseqüentemente, anulados todos os atos dela decorrentes, mesmo que aprovado e que o fato seja constatado posteriormente.

2.7 As informações prestadas na ficha de inscrição são de inteira responsabilidade do candidato, cabendo a Prefeitura Municipal de Oscar Bressane o direito de excluir do Processo Seletivo aquele que preenchê-la com dados incorretos ou que prestar informações inverídicas, ainda que o fato seja constatado posteriormente.

2.8 No ato da inscrição, não serão solicitados os documentos comprobatórios constantes no item 2.3, sendo obrigatória a sua comprovação quando da convocação, sob pena de exclusão do candidato do Processo Seletivo.

2.8.1 Não deverá ser enviada a Prefeitura Municipal de Oscar Bressane ou ao **INSTITUTO IBEP** qualquer cópia de documento.

2.8.2 Não haverá devolução de importância paga, ainda que efetuada a mais, em duplicidade ou fora do período de inscrição, seja qual for o motivo alegado, exceto se o Processo Seletivo não se realizar.

2.9 Para inscrever-se, o candidato deverá, durante o período das inscrições:

- acessar o site <https://portal.institutoibep.com.br/>;
- localizar no site o "link" correlato ao **Processo Seletivo N.º 01/2025**, da Prefeitura Municipal de Oscar Bressane / SP;
- ler, na íntegra, o respectivo Edital e preencher total e corretamente a ficha de inscrição;
- transmitir os dados da inscrição;
- imprimir o boleto bancário;
- efetuar o correspondente pagamento da taxa de inscrição de acordo com o item 2.4 deste Capítulo.



Diário Oficial da Prefeitura de Oscar Bressane

Prefeitura Municipal de Oscar Bressane
Diário criado pela
www.oscarbressane.sp.gov.br



PREFEITURA MUNICIPAL DE OSCAR BRESSANE

Estado São Paulo

CNPJ 44.544.898/0001-34

email - prefeitura@oscarbressane.sp.gov.br

2.10 A Prefeitura Municipal de Oscar Bressane reserva-se no direito de verificar a veracidade das informações prestadas pelo requerente.

2.10.1 Caso alguma das informações seja inverídica, a Prefeitura Municipal de Oscar Bressane indeferirá o pedido, sem prejuízo da adoção de medidas judiciais cabíveis.

2.10.2 As informações prestadas pelo requerente são de sua inteira responsabilidade, podendo a Prefeitura Municipal de Oscar Bressane utilizá-las em qualquer época, no amparo de seus direitos, bem como nos dos demais candidatos, não podendo ser alegada qualquer espécie de desconhecimento.

2.11 Às 23h59min (horário de Brasília) do dia 24/12/2025 (último dia do período das inscrições), a ficha de inscrição e o boleto bancário, inclusive 2.ª via, não estarão mais disponíveis no site.

2.12 O descumprimento das instruções para inscrição pela internet implicará a não efetivação da inscrição.

2.13 A Prefeitura Municipal de Oscar Bressane e o INSTITUTO IBEPP não se responsabilizam por solicitação de inscrição pela internet não recebida por motivo de ordem técnica dos computadores, falhas de comunicação, congestionamento das linhas de comunicação, bem como outros fatores de ordem técnica que impossibilitem a transferência de dados.

2.14 O candidato que necessitar de condições especiais, inclusive prova em braile, prova ampliada, etc., deverá, no período das inscrições apresentar, através da “**ÁREA DO CANDIDATO**”, no site <https://portal.institutoibepp.com.br/>, **até o último dia do prazo das inscrições**, por meio de cópia digitalizada, o respectivo **LAUDO MÉDICO**, constando o **CID** – Classificação Internacional de Doença, atestando a espécie e o grau ou nível da deficiência, inclusive para assegurar a previsão de adaptação à prova, em arquivo no formato digital (*.pdf), bem como formular pedido de condição especial para a prova, caso necessite, até o último dia de inscrição e/ou pagamento.

2.14.1 O candidato que não o fizer, durante o período das inscrições e conforme o estabelecido no Capítulo III, não terá a sua prova especial preparada ou as condições especiais providenciadas.

2.14.2 O candidato que solicitar condição especial para realização das provas deverá verificar o resultado da solicitação quando da publicação da lista de inscritos.

2.14.3 O atendimento às condições especiais pleiteadas para a realização da (s) prova (s) ficará sujeito a análise da viabilidade e razoabilidade do solicitado.

2.15 O candidato com deficiência deverá observar ainda o Capítulo **III - DA PARTICIPAÇÃO DE CANDIDATO COM DEFICIÊNCIA**.

III - DA PARTICIPAÇÃO DO CANDIDATO COM DEFICIÊNCIA

- 3.1. Às pessoas com deficiência que pretendem fazer uso das prerrogativas que lhes são facultadas no inciso VIII do artigo 37 da Constituição Federal e pela Lei nº 7.853/1989 é assegurado o direito de inscrição para as funções em Processo Seletivo cujas atribuições sejam compatíveis com a deficiência de que são



Diário Oficial da Prefeitura de Oscar Bressane

Prefeitura Municipal de Oscar Bressane
Diário criado pela
www.oscarbressane.sp.gov.br



PREFEITURA MUNICIPAL DE OSCAR BRESSANE

Estado São Paulo

CNPJ 44.544.898/0001-34

email - prefeitura@oscarbressane.sp.gov.br

portadoras.

- 3.2. Consideram-se pessoas com deficiência, aquelas que se enquadram nas categorias discriminadas no artigo 4º do Decreto Federal nº 3.298/1999 e pessoa com visão monocular, conforme Súmula 377 do STJ.
- 3.3. Em obediência ao disposto no artigo 37 da Constituição Federal, será reservado o percentual de 5% (cinco por cento) das vagas existentes para cada função, individualmente, das que vierem a surgir durante o prazo de validade do presente Processo Seletivo, observando a compatibilidade da deficiência com as atividades essenciais da função público.
 - 3.3.1 No caso do percentual de que trata o “caput” deste artigo, se a fração do número for inferior a 0,5 (cinco décimos), o número será desprezado, não se reservando vagas para pessoas com deficiência e se a fração do número for igual ou superior a 0,5 (cinco décimos), o número será arredondado, de modo que o número de vagas destinadas às pessoas com deficiência seja igual ao número inteiro subsequente.

3.3.2 A ordem de convocação dos candidatos com deficiência dar-se-á da seguinte forma: a 1ª vaga a ser destinada à pessoas com deficiência será a 6ª vaga, a 2ª vaga será a 22ª vaga, a 3ª vaga será a 42ª vaga, a 4ª vaga será a 62ª vaga, e assim sucessivamente.
 - 3.4. Não havendo candidatos com deficiência aprovados para as vagas reservadas, estas serão preenchidas pelos demais candidatos aprovados, observando-se a ordem de classificação, para os aprovados.
 - 3.5. As pessoas com deficiência, resguardadas as condições especiais previstas no Decreto Federal nº 9.508/2018, participarão do Processo Seletivo em igualdade de condições com os demais candidatos no que se refere ao conteúdo das provas e a nota mínima exigida para todos os demais candidatos. Os benefícios deverão ser requeridos por escrito durante o período de inscrições.
 - 3.6 O candidato com deficiência, no período de inscrição, além de observar os procedimentos descritos no item II deste Edital, deverá, no período das inscrições, apresentar através da “**ÁREA DO CANDIDATO**”, no site <https://portal.institutoibepp.com.br/>, até o último dia do prazo das inscrições, por meio de cópia digitalizada, o respectivo **LAUDO MÉDICO**, constando o **CID** – Classificação Internacional de Doença, atestando a espécie e o grau ou nível da deficiência, inclusive para assegurar a previsão de adaptação à prova, em arquivo **no**



Diário Oficial da Prefeitura de Oscar Bressane

Prefeitura Municipal de Oscar Bressane
Diário criado pela
www.oscarbressane.sp.gov.br



PREFEITURA MUNICIPAL DE OSCAR BRESSANE

Estado São Paulo

CNPJ 44.544.898/0001-34

email - prefeitura@oscarbressane.sp.gov.br

formato digital (*.pdf), bem como formulário pedido de condição especial para a prova, caso necessite, até o último dia de inscrição e/ou pagamento, com as seguintes informações:

- a) **Anexo III, preenchido e devidamente identificado e fundamentado.**
- b) relatório médico original ou cópia autenticada atestando a espécie, o grau ou nível da deficiência, com expressa referência ao código correspondente da Classificação Internacional de Doença – CID, bem como a causa da deficiência e, caso necessário, informar a necessidade especial para realização da prova, conforme item 2.14.
- c) Laudo Médico original ou cópia autenticada deverá obedecer às seguintes exigências: ser referente aos últimos 3 (três) meses, descrever a espécie e o grau de deficiência, apresentar a provável causa das deficiências especiais, apresentar os graus de autonomia, constar quando for o caso a necessidade do uso de órteses, próteses ou adaptações. No caso de deficiente auditivo, o Laudo Médico deverá vir acompanhado de uma audiometria recente (até 3 meses) e no caso de acuidade visual, o Laudo Médico deverá vir acompanhado de acuidade em AO (ambos os olhos), patologia e campo visual;

O (a) candidato (a) com deficiência visual, além do envio da documentação, deverá solicitar, por escrito, até o término das inscrições, a confecção de prova especial em **BRAILE ou AMPLIADA**, especificando o tipo de deficiência.

O (a) candidato (a) com deficiência que necessitar de tempo adicional para realização das provas, além do envio da documentação, deverá encaminhar solicitação, por escrito, até o término das inscrições, com justificativa acompanhada de parecer emitido por especialista da área de sua necessidade especial;

- d) O encaminhamento do laudo médico (original ou cópia autenticada), por qualquer via, é de responsabilidade exclusiva do candidato.

3.6.1 O tempo para a realização da (s) prova (s) a que os candidatos deficientes serão submetidos, desde que requerido justificadamente, poderá ser diferente daquele previsto para os demais candidatos, levando-se em conta o grau de dificuldade apresentado em decorrência da deficiência.

3.7 O (a) candidato (a) que, no ato da inscrição, não declarar ser deficiente ou aquele que se declarar e não atender ao solicitado no item 3.6, não será considerado com deficiência.

Av. José Mansano Garcia, 190 - CEP 19.770-000 - Oscar Bressane - SP - Fone. (14) 3457-1105



Diário Oficial da Prefeitura de Oscar Bressane

Prefeitura Municipal de Oscar Bressane
Diário criado pela
www.oscarbressane.sp.gov.br



PREFEITURA MUNICIPAL DE OSCAR BRESSANE

Estado São Paulo

CNPJ 44.544.898/0001-34

email - prefeitura@oscarbressane.sp.gov.br

3.8 O (a) candidato (a) inscrito como deficiente que atender ao disposto neste edital, será convocado pela Prefeitura Municipal, em época oportuna, para perícia médica a fim de verificar a configuração e a compatibilidade da deficiência.

3.9. Não ocorrendo inscrição no Processo Seletivo ou aprovação de candidatos (as) com deficiência será elaborada somente a Lista de Classificação Definitiva Geral.

3.10. Será desclassificado (a) do Processo Seletivo o(a) candidato(a) que não comparecer à perícia médica e/ou aquele que tiver deficiência considerada incompatível com as atribuições da função, mesmo que submetidos e habilitados em quaisquer das etapas do Processo Seletivo.

3.11 A condição de deficiente após a nomeação não poderá ser arguida para justificar a concessão de readaptação da função e de aposentadoria por invalidez.

3.12. Os documentos encaminhados fora da forma e dos prazos estipulados neste Capítulo não serão conhecidos.

IV - DAS PROVAS

4.1 O Processo Seletivo realizar-se-á através de **provas objetivas** de caráter classificatório para todos as funções, **provas de títulos** de caráter classificatório para todos os cargos de Nível Superior.

4.2 A divulgação do local e horário das provas deverá ser acompanhada pelo candidato por meio de Edital de Convocação a ser disponibilizado no Mural da Prefeitura Municipal de Oscar Bressane e nos sites <https://portal.institutoibep.com.br/> e www.oscarbressane.sp.gov.br, não podendo ser alegada qualquer espécie de desconhecimento.

4.3 Eventualmente, se, por qualquer que seja o motivo, o nome do candidato não constar na Lista de Inscrito para as provas, esse deverá entrar com recurso conforme previsto no item 8.2 deste edital.

4.3.1 Ocorrendo o caso constante do item 4.3, poderá o candidato participar do Processo Seletivo e realizar a(s) prova(s) se apresentar o respectivo comprovante de pagamento, efetuado nos moldes previstos neste Edital, devendo, para tanto, preencher, datar e assinar, no dia da(s) prova(s), formulário específico.

4.3.2 A inclusão de que trata este item será realizada de forma condicional, sujeita à posterior verificação da regularidade da referida inscrição.

4.3.3 Constatada eventual irregularidade na inscrição, a inclusão do candidato será automaticamente cancelada, sem direito à reclamação, independentemente de qualquer formalidade, considerados nulos todos os atos dela decorrentes.

4.4 O candidato somente poderá realizar a(s) prova(s) na data, horário e local definido, não podendo ser alegada qualquer espécie de desconhecimento.

4.5 O candidato que, eventualmente, necessitar alterar algum dado cadastral, deverá solicitar através do site <https://portal.institutoibep.com.br/>, área do candidato e preencher os dados obrigatórios.



Diário Oficial da Prefeitura de Oscar Bressane

Prefeitura Municipal de Oscar Bressane
Diário criado pela
www.oscarbressane.sp.gov.br



PREFEITURA MUNICIPAL DE OSCAR BRESSANE

Estado São Paulo

CNPJ 44.544.898/0001-34

email - prefeitura@oscarbressane.sp.gov.br

4.5.1 O candidato que não atender aos termos do item 4.5 deverá arcar, exclusivamente, com as consequências advindas de sua omissão.

4.6 São de responsabilidade do candidato, inclusive no que diz respeito aos seus dados pessoais, a verificação e a conferência do material entregue para a realização das provas.

4.7 No dia da realização da prova caso o candidato queira fazer alguma reclamação, denúncia ou sugestão, deverá procurar a coordenação ou os fiscais do local em que estiver prestando as provas para que as providências necessárias possam ser tomadas de forma imediata e registradas na folha de ocorrência.

4.8 Será excluído do Processo Seletivo o candidato que:

a) não comparecer as provas, conforme convocação divulgada no Mural da Prefeitura Municipal de Oscar Bressane e nos sites <https://portal.institutoibep.com.br/> e www.oscarbressane.sp.gov.br, seja qual for o motivo alegado;

b) apresentar-se fora de local, sala, turma, data e horário estabelecidos no Edital de Convocação;

c) não apresentar o documento de identificação conforme o previsto na alínea "b" do item 4.13;

d) ausentar-se, durante o concurso, da sala ou do local de prova (s) sem o acompanhamento de um fiscal;

e) estiver, durante a aplicação da(s) prova(s), fazendo uso de calculadora, relógio com calculadora e/ou agenda eletrônica ou similar;

f) estiver, no local de prova(s), portando qualquer equipamento eletrônico e/ou sonoro e/ou de comunicação ligados;

g) for surpreendido em comunicação com outro candidato ou terceiros, verbalmente ou por escrito, bem como fazendo uso de material não permitido para a realização das provas;

h) lançar meios ilícitos para a realização das provas;

i) não devolver ao fiscal qualquer material de aplicação das provas;

j) estiver portando arma, ainda que possua o respectivo porte;

k) durante o processo, não atender a quaisquer das disposições estabelecidas neste Edital;

l) perturbar, de qualquer modo, a ordem dos trabalhos;

m) agir com incorreção ou descortesia para com qualquer membro da equipe encarregada da aplicação das provas;

n) retirar-se do local de prova(s) antes de decorrido o tempo mínimo de permanência.

o) é de responsabilidade exclusiva do candidato a identificação correta de seu local de prova e o comparecimento no horário determinado;

p) não comparecer as provas por problemas de saúde.

Da Prova Objetiva:

4.9 A **prova objetiva**, para todas as funções, visa avaliar o grau de conhecimento teórico do candidato, necessário ao desempenho da função pública.



Diário Oficial da Prefeitura de Oscar Bressane

Prefeitura Municipal de Oscar Bressane
Diário criado pela
www.oscarbressane.sp.gov.br



PREFEITURA MUNICIPAL DE OSCAR BRESSANE

Estado São Paulo

CNPJ 44.544.898/0001-34

email - prefeitura@oscarbressane.sp.gov.br

4.10 A prova objetiva, **PROVAVELMENTE**, será realizada no dia **11/01/2025**, em dois períodos, o horário das provas será informado quando da publicação do edital de convocação para as provas objetivas.

4.10.1 A convocação e confirmação da data e local de realização da Prova será divulgada no mural da Prefeitura Municipal de Oscar Bressane e nos sites <https://portal.institutoibep.com.br/> e www.oscarbressane.sp.gov.br, conforme Cronograma deste Processo Seletivo – **Anexo IV**.

4.10.2 Havendo alteração da data prevista, as provas poderão ocorrer em domingos ou feriados. O acompanhamento da divulgação da data da prova é de responsabilidade exclusiva do candidato.

4.11 A prova objetiva será composta de 25 (vinte e cinco) questões de múltipla escolha, com 04 (quatro) alternativas cada uma, **cada questão valendo 04 (quatro) pontos**, para as funções de **Nível Superior, exceto para a função de Professor de Português** e será elaborada de acordo com o conteúdo programático constante do **Anexo II**, conforme quadro abaixo:

Para todos os níveis de Ensino Superior, exceto Professor de Português:

Cargo	Prova	Quantidade de Questões
Nível Superior	Língua Portuguesa	05
	Matemática	05
	Conhecimentos Gerais e Atualidades	05
	Conhecimentos	
	Específicos/Conhecimentos Pedagógicos	10

Para a função de Professor de Português:

Cargo	Prova	Quantidade de Questões
Nível Superior	Língua Portuguesa	10
	Matemática	05
	Conhecimentos Gerais e Atualidades	05
	Conhecimentos Pedagógicos	05

4.12 A duração da prova objetiva será de **02h00min (duas horas)**, já incluído o tempo para preenchimento da folha de respostas.

4.13 O candidato deverá comparecer ao local designado para a(s) prova(s), constante do Edital de Convocação, com antecedência mínima de 30 minutos do horário previsto para seu início, munido de:

a) caneta esferográfica de material transparente de tinta de cor azul ou preta, lápis preto e borracha macia;



Diário Oficial da Prefeitura de Oscar Bressane

Prefeitura Municipal de Oscar Bressane
Diário criado pela
www.oscarbressane.sp.gov.br



PREFEITURA MUNICIPAL DE OSCAR BRESSANE

Estado São Paulo

CNPJ 44.544.898/0001-34

email - prefeitura@oscarbressane.sp.gov.br

b) original de um dos seguintes documentos de identificação: Cédula de Identidade (RG), Carteira de Órgão ou Conselho de Classe, Carteira de Trabalho e Previdência Social (CTPS), Certificado Militar, Carteira Nacional de Habilitação, expedida nos termos da Lei Federal nº 9.503/97, Passaporte, Carteiras de Identidade expedidas pelas Forças Armadas, Polícias Militares e Corpos de Bombeiros Militares.

4.13.1 Somente será admitido na sala ou local de prova o candidato que apresentar um dos documentos discriminados na alínea "b" do item 4.13 deste Capítulo e desde que permita, com clareza, a sua identificação.

4.13.2 O candidato que não apresentar o documento, conforme a alínea "b" do item 4.13 deste Capítulo, não fará a(s) prova(s), sendo considerado ausente e eliminado do Processo Seletivo.

4.13.3 **Não serão aceitos protocolos, cópia simples ou autenticada, boletim de ocorrência, ou quaisquer outros documentos não constantes deste Edital, EXCLUIR inclusive carteira funcional de ordem pública ou privada.**

4.14 Os portões serão fechados impreterivelmente no horário estabelecido para realização da(s) prova(s), **com antecedência de 15 minutos antes do horário previsto para início da prova.**

4.15 Não será admitido na sala ou no local de provas o candidato que se apresentar após o horário estabelecido para o seu início.

4.16 Durante a(s) prova(s) objetiva(s), não serão permitidas qualquer espécie de consulta a códigos, livros, manuais, impressos, anotações e/ou outro tipo de pesquisa, utilização de outro material não fornecido pelo **INSTITUTO IBEP**, de relógio, telefone celular ou qualquer equipamento eletrônico, protetor auricular, boné, gorro, chapéu e óculos de sol.

4.17 O telefone celular e/ou qualquer equipamento eletrônico, deverá ser desligado antes de entrar no prédio de aplicação e, durante a aplicação das provas, deverão permanecer desligados, no chão ou dentro da bolsa até a saída da sala, sob pena de eliminação do candidato.

4.17.1 Será imediatamente desclassificado o candidato que for identificado portando celular durante o período de aplicação da prova.

4.18 Não haverá segunda chamada, seja qual for o motivo alegado, para justificar o atraso ou a ausência do candidato, nem aplicação das provas fora do local, sala, turma, data e horário pré-estabelecidos.

4.19 As salas de provas e os corredores serão fiscalizados por pessoas devidamente credenciadas, sendo vedado o ingresso de pessoas estranhas.

4.19.1 O candidato não poderá ausentar-se da sala ou local de provas sem o acompanhamento de um fiscal.

4.20 Em caso de necessidade de amamentação durante as provas objetivas a candidata deverá levar um acompanhante maior de idade, devidamente comprovada, que ficará em local reservado para tal finalidade e será responsável pela criança.

4.20.1 Para tanto, a candidata deverá solicitar **antecipadamente** (até 3 dias úteis da data de aplicação das provas) através do e-mail contatoinstitutoibep@gmail.com, inserir no



Diário Oficial da Prefeitura de Oscar Bressane

Prefeitura Municipal de Oscar Bressane
Diário criado pela
www.oscarbressane.sp.gov.br



PREFEITURA MUNICIPAL DE OSCAR BRESSANE

Estado São Paulo

CNPJ 44.544.898/0001-34

email - prefeitura@oscarbressane.sp.gov.br

assunto: Solicitação – Amamentação – Processo Seletivo da Prefeitura Municipal de Oscar Bressane.

4.20.2 O **INSTITUTO IBEP** não se responsabiliza pela criança no caso de a candidata não levar o acompanhante, podendo, inclusive, ocasionar a sua eliminação do processo.

4.20.3 No momento da amamentação, a candidata deverá ser acompanhada por uma fiscal, sem a presença do responsável pela criança.

4.20.3.1 A candidata, neste momento, deverá fechar seu caderno de prova, se for o caso, e deixá-lo sobre a carteira.

4.20.3.2 O tempo despendido na amamentação será compensado durante a realização da prova, em igual período.

4.20.4 Excetuada a situação prevista no item 4.20 deste Capítulo, não será permitida a permanência de qualquer acompanhante, inclusive criança, nas dependências do local de realização das provas, podendo ocasionar inclusive a não participação do candidato no Processo Seletivo.

4.21 Não haverá prorrogação do tempo previsto para a aplicação das provas em virtude de afastamento, por qualquer motivo, de candidato da sala ou local de provas.

4.22 É reservado ao **INSTITUTO IBEP** e à Prefeitura Municipal de Oscar Bressane, caso julgue necessário, o direito de utilizar detector de metais durante a aplicação das provas.

4.23 O horário de início da(s) prova(s) será(ão) definido(s) em cada sala de aplicação, após os devidos esclarecimentos sobre sua aplicação.

4.24 Para a realização da prova objetiva, o candidato receberá a folha de respostas e o caderno de questões da prova objetiva.

4.25 É de responsabilidade do candidato a leitura das instruções contidas na folha de respostas e no caderno de questões da prova objetiva, não podendo ser alegada qualquer espécie de desconhecimento.

4.26 A folha de respostas, cujo preenchimento é de responsabilidade do candidato, é o único documento válido para a correção.

4.26.1 O candidato deverá transcrever as respostas para a folha de respostas, com caneta esferográfica de material transparente de tinta de cor azul ou preta, bem como assinar no campo apropriado.

4.26.2 Não será computada questão com emenda ou rasura, ainda que legível, nem questão não respondida ou que contenha mais de uma resposta, mesmo que uma delas esteja correta.

4.26.3 Não deverá ser feita nenhuma marca fora do campo reservado às respostas ou à assinatura, sob pena de acarretar prejuízo ao desempenho do candidato.

4.26.4 Em hipótese alguma, haverá substituição da folha de respostas por erro do candidato.

4.27 O candidato que tenha solicitado fiscal transcritor, provas em braile ou ampliada, deverá indicar os alvéolos a serem preenchidos pelo fiscal designado para tal finalidade.

4.28 O candidato somente poderá retirar-se da sala de aplicação da(s) prova(s) objetiva depois de transcorrido 01 (uma) hora de duração, levando consigo somente o caderno de prova.

Av. José Mansano Garcia, 190 - CEP 19.770-000 - Oscar Bressane - SP - Fone. (14) 3457-1105



Diário Oficial da Prefeitura de Oscar Bressane

Prefeitura Municipal de Oscar Bressane
Diário criado pela
www.oscarbressane.sp.gov.br



PREFEITURA MUNICIPAL DE OSCAR BRESSANE

Estado São Paulo

CNPJ 44.544.898/0001-34

email - prefeitura@oscarbressane.sp.gov.br

4.28.1 Após o término do prazo previsto para a duração da prova, não será concedido tempo adicional para o candidato continuar respondendo questão da prova objetiva ou procedendo à transcrição para a folha de respostas.

4.29 Ao final da prova o candidato deverá entregar, devidamente assinada, a folha de resposta ao fiscal da sala, sob pena de desclassificação.

4.30 Os 03 (três) últimos candidatos presentes nas salas de aplicação da(s) prova(s) deverá aguardar o fechamento dos envelopes das provas e demais documentos e assiná-los.

4.31 O gabarito oficial da prova objetiva será divulgado no Mural da Prefeitura Municipal de Oscar Bressane e nos sites <https://portal.institutoibep.com.br/> e www.oscarbressane.sp.gov.br, conforme **Anexo IV** – Cronograma do Processo Seletivo.

4.32 O candidato deverá transcrever na **FOLHA DE RESPOSTAS** suas respostas por questão, na ordem de **01 à 25**, marcando de acordo com as instruções contidas no Caderno de Questões, conforme exemplo abaixo:

01	■	B	C	D
02	A	■	C	D
03	A	B	■	D
04	A	B	C	■

4.33 Para realização da prova deverá ser observado, também, o Capítulo V – DO JULGAMENTO DAS PROVAS E DA HABILITAÇÃO.

Da Prova de Títulos:

4.34 O **PROCESSO SELETIVO** será de provas com avaliação e valoração de **TÍTULOS** para todas as funções de nível superior.

Título	Quantidade	Valor Unitário	Comprovante
STRICTU SENSU - Título de doutor na área em que concorre ou em área relacionada, concluído até a data da apresentação dos títulos	01	05	Diploma devidamente registrado ou ata da apresentação da defesa de tese, ou declaração/certificado de conclusão de curso expedido por instituição oficial, em papel timbrado da instituição, contendo data, assinatura e nome do responsável pelo documento e reconhecido pelo MEC.
STRICTU SENSU – Título de Mestre na área em que concorre ou em área	01	03	Diploma devidamente registrado ou apresentação da dissertação de mestrado, ou declaração/certificado

Av. José Mansano Garcia, 190 - CEP 19.770-000 - Oscar Bressane - SP - Fone. (14) 3457-1105



Diário Oficial da Prefeitura de Oscar Bressane

Prefeitura Municipal de Oscar Bressane
Diário criado pela
www.oscarbressane.sp.gov.br



Oscar Bressane, 15 de dezembro de 2025

Ano I - Edição Nº 371

Página 33



PREFEITURA MUNICIPAL DE OSCAR BRESSANE

Estado São Paulo

CNPJ 44.544.898/0001-34

email - prefeitura@oscarbressane.sp.gov.br

relacionada, concluído até a data da apresentação dos títulos.			de conclusão de curso expedido pela instituição oficial, em papel timbrado da instituição contendo data, assinatura e nome do responsável pelo documento e reconhecido pelo MEC.
LATO SENSU – Certificado de Pós-graduação – duração mínima de 360 horas, na área em que concorre ou em área relacionada, concluído até a data da apresentação dos títulos.	01	02	Certificado de Pós Graduação MBA, especialização devidamente registrado pelo órgão expedidor, impresso em papel timbrado da instituição, contendo data, assinatura e nome do responsável pelo documento/livro de registro e reconhecido pelo MEC.
Certificado de Aprovação em Concursos Públicos e/ou Processos Seletivos.	04	0,50 (por título)	Serão pontuados como títulos Certificado/Declaração de Aprovação em Processos Seletivos e Concursos Públicos emitidos por Bancas Examinadoras e Organizadoras de Concursos e Processos Seletivos, e Declarações ou certidões de Instituições Públicas, NÃO SENDO ACEITOS como TÍTULOS - publicações como editais de classificação, edital de convocação, edital de homologação e listagens de classificação.

4.35 A pontuação máxima da prova de títulos será de 10 (dez) pontos, podendo o candidato apresentar apenas **um título** de cada grau de **formação (Doutorado, Mestrado e Pós-Graduação lato sensu)** e no máximo de **04 certificados** de aprovação em **Concurso Público e ou Processo Seletivo**.

4.36 Serão analisados apenas os títulos acadêmicos apresentados conforme previsto neste item.

4.37 Quando a documentação estiver relacionada a certificados ou diplomas de cursos, estes deverão ser apresentados mediante cópia frente e verso.

4.38 Caso o candidato ainda não detenha a posse de seu diploma de mestrado e/ou doutorado, deverá apresentar em seu lugar a ata de dissertação e a ata de defesa de tese.

4.39 O título de curso realizado no exterior somente será considerado válido se o documento estiver traduzido para o Português por tradutor juramentado e em conformidade com as normas estabelecidas na Resolução nº 01 de 03/04/2001 da Câmara de Educação Superior do Conselho Nacional de Educação.

Av. José Mansano Garcia, 190 - CEP 19.770-000 - Oscar Bressane - SP - Fone. (14) 3457-1105



Diário Oficial da Prefeitura de Oscar Bressane

Prefeitura Municipal de Oscar Bressane
Diário criado pela
www.oscarbressane.sp.gov.br



PREFEITURA MUNICIPAL DE OSCAR BRESSANE

Estado São Paulo

CNPJ 44.544.898/0001-34

email - prefeitura@oscarbressane.sp.gov.br

- 4.40 Entregue a relação dos títulos, não serão aceitos pedidos de inclusão de documentos, sob qualquer hipótese ou alegação.
- 4.41 Em hipótese alguma, serão recebidos títulos apresentados fora do prazo, local e horário estabelecidos ou em desacordo com o disposto neste capítulo.
- 4.42 Análise dos títulos será feita pelo **INSTITUTO IBEP**.
- 4.43 Serão pontuados como **TÍTULOS**, Certificado/Declaração em papel timbrado da instituição, contendo assinatura e identificação do responsável e a respectiva carga horária, que ateste sobre a conclusão total do curso e aprovação e entrega do TCC – Trabalho de Conclusão de Curso.
- A soma total dos **TÍTULOS** não poderá ultrapassar “**10 (dez) pontos**”.
- 4.44 Sobre a nota obtida pelos candidatos serão somados os pontos referentes aos **TÍTULOS**, para a Classificação Preliminar e Classificação Final.
- 4.45 Os candidatos deverão apresentar através da área do candidato no site <https://portal.institutoibep.com.br/> até o último dia das inscrições, por meio de **CÓPIA DIGITALIZADA DE EVENTUAIS TÍTULOS**, enviados em arquivos no formato digital em **arquivo único (*.PDF)**. Não serão considerados os **TÍTULOS** apresentados, por qualquer outra forma, fora do dia e horário acima determinados e estes deverão ser apresentados e entregues no campo específico na área do candidato no site <https://portal.institutoibep.com.br/>.
- 4.46 Não haverá segunda chamada para a entrega dos **TÍTULOS**, qualquer que seja o motivo de impedimento do candidato que não os apresentar no dia e horário determinado.
- 4.47 Não serão pontuadas como título, graduação ou pós-graduação, quando exigidas como pré-requisito.
- 4.48 Se a qualquer tempo restar comprovada a falsidade ou incorreção em quaisquer dos documentos apresentados para fins de pontuação na Avaliação de Títulos, o candidato será eliminado do certame.
- 4.49 Somente serão contados os pontos de títulos para os candidatos aprovados na prova objetiva, o candidato que tiver nota zerada na prova objetiva, não será considerado sua pontuação de títulos.

Do horário da prova objetiva:

- 4.50 A prova objetiva será aplicada em dois turnos, sendo:

Av. José Mansano Garcia, 190 - CEP 19.770-000 - Oscar Bressane - SP - Fone. (14) 3457-1105



Diário Oficial da Prefeitura de Oscar Bressane

Prefeitura Municipal de Oscar Bressane
Diário criado pela
www.oscarbressane.sp.gov.br



PREFEITURA MUNICIPAL DE OSCAR BRESSANE

Estado São Paulo

CNPJ 44.544.898/0001-34

email - prefeitura@oscarbressane.sp.gov.br

Horário	Funções
Início às 09h.	Professor de Português Professor de Ciências Professor de Informática Professor de História Professor de Libras Supervisor da Saúde
Início às 13h.	Professor de Geografia Professor de Arte Professor de Inglês Professor de Matemática Professor de Educação Física Professor de Ensino Fundamental PEBM I e Educação Infantil

V - DO JULGAMENTO DAS PROVAS E HABILITAÇÃO

5.1 A prova objetiva será avaliada na escala de 0 a 100 pontos.

5.2 A nota da prova objetiva será obtida pela fórmula:

$$NPO = \frac{NA \times 100}{TQ}$$

Onde:

NPO = Nota da prova

NA = Número de acertos

TQ = Total de questões da prova

5.2.1 A prova de título será considerada somente dos candidatos aprovados na prova objetiva, de **caráter classificatório**.

Onde:

$$NPO + NPT = NF$$

NPO – Nota da Prova Objetiva

NPT – Nota da Prova de Títulos

NF – Nota Final

5.3 – A nota final para os candidatos que apresentarem títulos, será o somatório da Nota da Prova Objetiva + a Nota de Títulos.

VI - DA PONTUAÇÃO FINAL



Diário Oficial da Prefeitura de Oscar Bressane

Prefeitura Municipal de Oscar Bressane
Diário criado pela
www.oscarbressane.sp.gov.br



PREFEITURA MUNICIPAL DE OSCAR BRESSANE

Estado São Paulo

CNPJ 44.544.898/0001-34

email - prefeitura@oscarbressane.sp.gov.br

6.1 A pontuação final dos candidatos aprovados será a soma da nota obtida na prova objetiva com a da prova de títulos.

VII - DOS CRITÉRIOS DE DESEMPATE E DA CLASSIFICAÇÃO FINAL

7.1 Os candidatos aprovados serão classificados por ordem decrescente da pontuação final.

7.2 Em caso de igualdade da pontuação serão aplicados, sucessivamente, os seguintes critérios de desempate ao candidato:

- a) com maior idade;
- b) que obtiver maior pontuação nas questões de conhecimento específico/conhecimento pedagógicos;
- c) que obtiver maior pontuação nas questões de língua portuguesa;
- d) que obtiver maior pontuação nas questões de matemática;

7.2.1 Persistindo, ainda, o empate, poderá haver sorteio na presença dos candidatos envolvidos.

7.3 Os candidatos classificados serão enumerados, por cargo, em duas listas, sendo uma geral (todos os candidatos aprovados) e uma especial (candidatos deficientes aprovados), se for o caso.

VIII - DOS RECURSOS

8.1 O prazo para interposição de recurso será nos prazos previstos no **Anexo IV** deste Edital.

8.2 Para recorrer o candidato deverá acessar o endereço eletrônico <https://portal.institutoibep.com.br/> e ir até a “Área do Candidato” - “Recursos e Requerimentos” - e preencher online o formulário de recurso e enviá-lo via internet, seguindo as instruções nele contidas.

8.2.1 Escolher o tipo de recurso:

- a) Da Publicação do Edital;
- b) Da Divulgação da Lista de Inscritos;
- c) Da Divulgação dos Gabaritos;
- d) Da Divulgação da Classificação Preliminar/Notas.

8.2.1.1 Para os demais atos não elencados nos itens acima, divulgados ou publicados, o prazo para apresentação de recurso será de **02 (dois) dias**, contados a partir da data de divulgação e/ou publicação.

8.2.2 Preencher os dados obrigatórios e enviar. Do envio, será emitido recibo eletrônico.

8.2.3 Os recursos são enviados e recebidos eletronicamente, portanto, serão analisados somente os preenchidos corretamente.

8.2.4 O recurso especificado no “caput” deste item não será aceito por meio de fac-símile, e-mail, protocolado, pessoalmente ou por qualquer outro meio, exceto o previsto neste Capítulo.



Diário Oficial da Prefeitura de Oscar Bressane

Prefeitura Municipal de Oscar Bressane
Diário criado pela
www.oscarbressane.sp.gov.br



PREFEITURA MUNICIPAL DE OSCAR BRESSANE

Estado São Paulo

CNPJ 44.544.898/0001-34

email - prefeitura@oscarbressane.sp.gov.br

8.3 Quando o recurso se referir ao gabarito da prova objetiva, deverá ser elaborado de forma individualizada, ou seja, 01 (um) recurso para cada questão e a decisão será tomada mediante parecer técnico da Banca Examinadora.

8.3.1 No caso de provimento do recurso interposto dentro das especificações, esse poderá, eventualmente, alterar a nota/classificação inicial obtida pelo candidato para uma nota/classificação superior ou inferior, ou ainda poderá ocorrer a desclassificação do candidato que não obtiver a nota mínima exigida para habilitação.

8.3.2 A decisão do deferimento ou indeferimento de recurso contra o gabarito e contra o resultado das diversas etapas do Processo Seletivo será publicada no Mural da Prefeitura Municipal de Oscar Bressane e nos sites <https://portal.institutoibep.com.br/> e www.oscarbressane.sp.gov.br.

8.3.3 O gabarito divulgado poderá ser alterado em função da análise dos recursos interpostos e, caso haja anulação ou alteração de gabarito, as provas serão corrigidas de acordo com o gabarito oficial definitivo.

8.4 A pontuação relativa à(s) questão(ões) anulada(s) será atribuída a todos os candidatos presentes na respectiva prova, independentemente de apresentação de recurso.

8.5 No caso de recurso em pendência à época da realização de alguma das etapas do Processo Seletivo, o candidato poderá participar condicionalmente da etapa seguinte.

8.6 A Banca Examinadora constitui última instância para os recursos, sendo soberana em suas decisões, razão pela qual não caberão recursos adicionais.

8.7 O recurso interposto fora da forma e dos prazos estipulados neste Edital não será conhecido, bem como não será conhecido aquele que não apresentar fundamentação e embasamento, ou aquele que não atender às instruções constantes no item 8.2.

8.8 Não será aceito pedido de revisão de recurso e/ou recurso de recurso e/ou pedido de reconsideração.

8.9 Somente serão considerados os recursos interpostos para a fase a que se referem e no prazo estipulado, não sendo aceito, portanto, recursos interpostos em prazo destinado a evento diverso daquele em andamento. O candidato que não interpuser recurso no prazo mencionado será responsável pelas consequências advindas de sua omissão.

8.10 A interposição de recursos não obsta o regular andamento das demais fases deste Processo Seletivo.

IX - DA NOMEAÇÃO

9.1 Após a homologação do resultado final do Processo Seletivo a Prefeitura Municipal de Oscar Bressane responsabilizar-se-á pela divulgação de acordo com a legislação vigente.

X - DAS DISPOSIÇÕES FINAIS

10.1 Os itens deste Edital poderão sofrer eventuais alterações, atualizações ou acréscimos, enquanto não consumada a providência do evento que lhes disser respeito, circunstância que será comunicada no Mural da Prefeitura Municipal de Oscar Bressane/SP e nos sites <https://portal.institutoibep.com.br/> e www.oscarbressane.sp.gov.br.

10.2 Qualquer inexatidão e/ou irregularidade constatada nas informações e documentos do candidato, mesmo que já tenha sido divulgado o resultado deste Processo Seletivo e



Diário Oficial da Prefeitura de Oscar Bressane

Prefeitura Municipal de Oscar Bressane
Diário criado pela
www.oscarbressane.sp.gov.br



PREFEITURA MUNICIPAL DE OSCAR BRESSANE

Estado São Paulo

CNPJ 44.544.898/0001-34

email - prefeitura@oscarbressane.sp.gov.br

embora tenha obtido aprovação, levará a sua eliminação, sem direito a recurso, sendo considerados nulos os atos decorrentes da sua inscrição.

10.3 o **INSTITUTO IBEP** e a Prefeitura Municipal de Oscar Bressane não se responsabilizam por quaisquer cursos, textos e apostilas referentes a este Processo Seletivo.

10.4 O candidato que necessitar atualizar seus dados pessoais e / ou endereço residencial, poderá fazê-lo conforme item 2.4.5.1 deste edital, até a data de publicação da homologação dos resultados, e após esta data, junto a Prefeitura Municipal de Oscar Bressane, ou enviar a documentação via SEDEX com AR, aos cuidados do Setor de Recursos Humanos da Prefeitura Municipal de Oscar Bressane.

10.5 Não serão fornecidas, por telefone ou e-mail, informações a respeito de datas e horários de realização das provas e demais eventos. O candidato deverá observar rigorosamente as formas de divulgação estabelecidas neste Edital e demais publicações será comunicada no Mural da Prefeitura Municipal de Oscar Bressane/SP e nos sites <https://portal.institutoibep.com.br/> e www.oscarbressane.sp.gov.br.

10.6 Os casos omissos serão resolvidos pela Comissão Especial do Processo Seletivo ouvida o **INSTITUTO IBEP**.

10.7 A inexistência e/ou irregularidades nos documentos, mesmo que verificadas a qualquer tempo, em especial por ocasião da nomeação, acarretarão a nulidade da inscrição com todas as suas decorrências, sem prejuízo das demais medidas de ordem administrativa, cível ou criminal.

10.8 Caberá a Prefeitura Municipal de Oscar Bressane a homologação deste Processo Seletivo.

10.9 A legislação com entrada em vigor após a data de publicação deste Edital e alterações posteriores não serão objetos de avaliação da(s) prova(s) neste Processo Seletivo.

10.10 As informações sobre o presente Processo Seletivo serão prestadas pelo e-mail contatoinstitutounique@gmail.com - assunto: **Processo Seletivo nº 01/2025** da Prefeitura Municipal de Oscar Bressane, sendo que após a homologação as informações serão de responsabilidade da Prefeitura Municipal de Oscar Bressane.

10.11 A Prefeitura Municipal de Oscar Bressane e o **INSTITUTO IBEP** se eximem das despesas decorrentes de viagens e estadias dos candidatos para comparecimento a qualquer fase deste Processo Seletivo e de documentos/objetos esquecido ou danificados no local ou sala de prova (s).

10.12 A Prefeitura Municipal de Oscar Bressane e o **INSTITUTO IBEP** não se responsabilizam por eventuais prejuízos ao candidato, decorrentes de:

- a) endereço não atualizado;
- b) endereço de difícil acesso;

10.13 Todas as convocações, avisos e resultados referentes à realização deste Processo Seletivo serão divulgados no Mural da Prefeitura Municipal de Oscar Bressane/SP www.oscarbressane.sp.gov.br sendo de inteira responsabilidade do candidato o seu acompanhamento, não podendo ser alegada qualquer espécie de desconhecimento.



Diário Oficial da Prefeitura de Oscar Bressane

Prefeitura Municipal de Oscar Bressane
Diário criado pela
www.oscarbressane.sp.gov.br



PREFEITURA MUNICIPAL DE OSCAR BRESSANE

Estado São Paulo

CNPJ 44.544.898/0001-34

email - prefeitura@oscarbressane.sp.gov.br

10.14 Toda menção a horário neste Edital e em outros atos dele decorrentes terá como referência o horário oficial de Brasília.

10.15 As folhas de respostas, listas de presença e demais documentos deste Processo Seletivo serão arquivados na Prefeitura Municipal de Oscar Bressane e poderão ser incinerados somente após a análise dos atos de admissão realizado pelo Tribunal de Contas do Estado de São Paulo.

10.16 Sem prejuízo das sanções criminais cabíveis, a qualquer tempo, a Prefeitura Municipal de Oscar Bressane poderá anular a inscrição, prova (s) ou contratação do candidato, verificadas falsidades de declaração ou irregularidade no Certame.

10.17 O candidato será considerado desistente e excluído do Processo Seletivo quando não comparecer às convocações nas datas estabelecidas ou manifestar sua desistência por escrito.

10.18 Salvo as exceções previstas no presente edital, durante a realização de qualquer prova e/ou fase deste Processo Seletivo não será permitida a permanência de acompanhantes, terceiros ou candidatos que realizaram ou realizarão prova e/ou fase nos locais de aplicação, seja qual for o motivo alegado.

E, para que chegue ao conhecimento de todos, é expedido o presente Edital.

Oscar Bressane-SP, 15 de dezembro de 2025.

ANSELMO
GIROTO:31007336811

Assinado de forma
digital por ANSELMO
GIROTO:31007336811

ANSELMO GIROTO

Prefeito Municipal



Diário Oficial da Prefeitura de Oscar Bressane

Prefeitura Municipal de Oscar Bressane
Diário criado pela
www.oscarbressane.sp.gov.br



PREFEITURA MUNICIPAL DE OSCAR BRESSANE

Estado São Paulo

CNPJ 44.544.898/0001-34

email - prefeitura@oscarbressane.sp.gov.br

ANEXO I - DAS ATRIBUIÇÕES DAS FUNÇÕES

FUNÇÕES	ATRIBUIÇÕES
Professor de Ensino Fundamental PEBM I e Professor de Educação Infantil	<p>PROFESSOR DE EDUCAÇÃO INFANTIL - PEBM I</p> <p>ÁREA DE ATUAÇÃO:</p> <p>Crianças de 4 meses a 3 anos</p> <p>Planejar, executar, acompanhar, avaliar e registrar a frequência e o desenvolvimento da criança a fim de subsidiar reflexão e o aperfeiçoamento do trabalho em conformidade com a Proposta Pedagógica sob orientação do coordenador pedagógico e ou diretor de escola. Participar da elaboração da Proposta Pedagógica de sua instituição. Garantir às crianças que estão iniciando, bem como aos seus responsáveis, um período de adaptação e o acolhimento na instituição. Receber diariamente na entrada e acompanhá-las na saída da escola, proporcionando um ambiente acolhedor e afetivo durante sua permanência. Acompanhar as tentativas das crianças, incentivar a aprendizagem, oferecer elementos para que elas avancem em suas hipóteses sobre o mundo. Ajudá-las nas suas dificuldades, desafiá-las e despertar sua atenção, curiosidade e participação. Organizar, orientar e zelar pelo uso adequado dos espaços e recursos necessários para o desenvolvimento das atividades. Manter permanente contato com os pais ou responsáveis e participar junto com os mesmos dos encontros de</p>



Diário Oficial da Prefeitura de Oscar Bressane

Prefeitura Municipal de Oscar Bressane
Diário criado pela
www.oscarbressane.sp.gov.br



PREFEITURA MUNICIPAL DE OSCAR BRESSANE

Estado São Paulo

CNPJ 44.544.898/0001-34

email - prefeitura@oscarbressane.sp.gov.br

	<p>orientações da escola. Observar constantemente as crianças em relação ao seu bem estar, considerando a sua saúde física, mental, psicológica e social, tomando as medidas necessárias na ocorrência de alterações. Executar serviços de atendimento em recreação, estimular e incentivar as brincadeiras em grupo como brincadeiras de rodas, jogos e outras atividades lúdicas. Propor e participar de brincadeiras adequadas à fase de desenvolvimento da criança, em diferentes espaços. Estimular as crianças na conservação dos diferentes ambientes e materiais. Manter rigorosamente a higiene pessoal. Garantir o banho de sol, diariamente, para os bebês, estimulando-os com atividades diversificadas. Higienizar as mãos e rosto dos bebês. Dar banho nos bebês e nas crianças estimulando a autonomia. Trocar fraldas e roupas dos bebês. Auxiliar, orientar e acompanhar as crianças no controle de esfíncteres e se necessário completar a higiene. Orientar e acompanhar a troca de roupas pelas crianças, estimulando para que, gradativamente, elas conquistem autonomia. Acompanhar o sono/repouso das crianças, permanecendo junto das mesmas. Incentivar a criança a ingerir os diversos alimentos oferecidos no cardápio da instituição educacional, respeitando o ritmo e o paladar de cada um, auxiliando-os a conquistar a autonomia. Alimentar e hidratar os bebês, estimulando a eructação após as refeições. Ministrando medicamentos</p>
--	--



Diário Oficial da Prefeitura de Oscar Bressane

Prefeitura Municipal de Oscar Bressane
Diário criado pela
www.oscarbressane.sp.gov.br



PREFEITURA MUNICIPAL DE OSCAR BRESSANE

Estado São Paulo

CNPJ 44.544.898/0001-34

email - prefeitura@oscarbressane.sp.gov.br

apenas sob prescrição médica. Manter a organização do seu local de trabalho e todos os bens públicos que estiverem sobre o domínio de sua área de atuação, bem como zelar pela economicidade de materiais e bom atendimento ao público. Realizar a higienização dos brinquedos e avaliar seu aspecto de estabilidade e segurança. Responsabilizar-se pelas crianças que aguardam aos pais ou responsáveis, após o horário regular de saída, zelando pela segurança e bem estar das mesmas. Participar do plano pedagógico da escola e cumprir as determinações superiores e solicitar esclarecimentos por escrito caso as julgue improcedentes.

I. Com crianças de 4 meses a 3 anos, executa serviços de atendimento em recreação; estimula e incentiva as brincadeiras em grupo como brincadeiras de rodas, jogos e outras atividades lúdicas, inicia atividades de coordenação e trabalha com projetos pedagógicos para desenvolver física, mental, emotiva e socialmente os educandos;

II. Com crianças de 4 a 5 anos, organiza e promove as atividades educativas, levando as crianças a se exprimirem por meio de desenhos, pinturas, conversação, canto ou por outros meios e



Diário Oficial da Prefeitura de Oscar Bressane

Prefeitura Municipal de Oscar Bressane
Diário criado pela
www.oscarbressane.sp.gov.br



Oscar Bressane, 15 de dezembro de 2025

Ano I - Edição Nº 371

Página 43



PREFEITURA MUNICIPAL DE OSCAR BRESSANE

Estado São Paulo

CNPJ 44.544.898/0001-34

email - prefeitura@oscarbressane.sp.gov.br

ajudando-as nestas atividades, para desenvolverem física, mental, emotiva e socialmente os educandos em idade pré-escolar.

PROFESSOR DE EDUCAÇÃO BÁSICA I - PEBM I - ENSINO FUNDAMENTAL, PROFESSOR DE EDUCAÇÃO BÁSICA II - PEBM II - ENSINO FUNDAMENTAL (EM ÁREA ESPECÍFICA)

ÁREA DE ATUAÇÃO: Pré-escola e anos iniciais do Ensino Fundamental, regular ou Jovens e Adultos, e anos finais do Ensino Fundamental.

Ministrar aulas, na pré-escola, no ensino fundamental I e ensino fundamental II, inclusive na educação de jovens e adultos (EJA) e ou nas salas de recurso, de acordo com a Habilitação Específica. Elaborar atividades pedagógicas visando a alfabetização e o desenvolvimento educacional do aluno. Participar da elaboração da proposta pedagógica do estabelecimento de ensino. Elaborar atividades de ensino, utilizando documentação científica e outras fontes de informação. Elaborar e cumprir plano de trabalho, segundo a proposta pedagógica do estabelecimento de ensino e as diretrizes da educação no município. Zelar pela aprendizagem dos alunos. Aplicar testes, provas e outros métodos usuais de avaliação, baseando-se nas atividades desenvolvidas e na capacidade de aprendizagem da sala, para verificação do aproveitamento. Participar das atividades educacionais que lhe foram atribuídas por

Av. José Mansano Garcia, 190 - CEP 19.770-000 - Oscar Bressane - SP - Fone. (14) 3457-1105



Diário Oficial da Prefeitura de Oscar Bressane

Prefeitura Municipal de Oscar Bressane
Diário criado pela
www.oscarbressane.sp.gov.br



Oscar Bressane, 15 de dezembro de 2025

Ano I - Edição Nº 371

Página 44



PREFEITURA MUNICIPAL DE OSCAR BRESSANE

Estado São Paulo

CNPJ 44.544.898/0001-34

email - prefeitura@oscarbressane.sp.gov.br

força de suas funções. Estabelecer estratégias de recuperação para os alunos de menor rendimento. Ministrar os dias letivos e horas-aulas estabelecidos, além de participar integralmente dos períodos dedicados ao planejamento, à avaliação e ao desenvolvimento profissional. Assegurar o desenvolvimento do senso crítico e da consciência política do educando. Incentivar o diálogo e a cooperação entre educandos e a comunidade em geral visando a construção de uma sociedade democrática. Respeitar o aluno como sujeito do processo educativo. Elaborar boletins de controle e relatórios, apoiando-se na observação do comportamento e desempenho dos alunos, anotando atividades efetuadas, métodos empregados e problemas surgidos, para possibilitar a avaliação do desenvolvimento do curso. Participar do processo de planejamento, replanejamento, avaliação, exame final, execução de atividades escolares e avaliação das atividades escolares. Responsabilizar-se pela segurança dos alunos, disciplina e organização geral da classe. Elaborar e executar a programação referente à regência de classes e atividades afins, conforme a proposta pedagógica e o regimento das Escolas Municipais de Ensino. Registrar sistematicamente a frequência dos alunos, notificando à direção e/ou a coordenação da escola o caso de faltas consecutivas e frequência irregular. Avaliar como diagnóstico e registro das dificuldades e/ou avanço dos alunos com a finalidade de redirecionar as ações e/ou práticas pedagógicas. Responsabilizar-se pelo processo de avaliação, recuperação e exame final dos alunos. Atender as convocações do Diretor ou do Departamento Municipal de Educação.

Av. José Mansano Garcia, 190 - CEP 19.770-000 - Oscar Bressane - SP - Fone. (14) 3457-1105



Diário Oficial da Prefeitura de Oscar Bressane

Prefeitura Municipal de Oscar Bressane
Diário criado pela
www.oscarbressane.sp.gov.br



Oscar Bressane, 15 de dezembro de 2025

Ano I - Edição Nº 371

Página 45



PREFEITURA MUNICIPAL DE OSCAR BRESSANE

Estado São Paulo

CNPJ 44.544.898/0001-34

email - prefeitura@oscarbressane.sp.gov.br

	<p>Executar outras atividades afins ou correlatas, de acordo com a orientação do Departamento Municipal de Educação. Ministras aulas de acordo com o calendário escolar e sua carga horária. Acompanhar e supervisionar as refeições oferecidas para os alunos. Compreender as questões envolvidas na organização dos processos de planejamento, ensino, aprendizagem e avaliação. Conhecer as relações entre desenvolvimento e aprendizagem, em diferentes momentos da infância e da adolescência. Saber utilizar diferentes textos que circulam socialmente como base para o trabalho com alfabetização, leitura e escrita. Relacionar as bases científicas do processo de aquisição da leitura e da escrita com uma abordagem metodológica adequada. Desenvolver atividades com diferentes gêneros de textos e em diversas situações de interlocução que justifiquem a presença de variantes linguísticas. Criar estratégias que auxiliem o aprendiz a avançar em relação ao modo como concebe a leitura e a escrita. Relacionar a resolução de problemas à construção do conhecimento matemático e propor atividades adequadas aos objetivos pretendidos. Relacionar entre si conceitos matemáticos de número, medida, espaço e forma. Propor e resolver situações-problema, envolvendo conceitos de números e operações, medidas e espaço e forma. Propor atividades adequadas à compreensão do espaço construído pelo homem em diferentes tempos históricos. Propor atividades adequadas à compreensão científica dos fenômenos naturais. Colaborar com direção da escola, nas datas comemorativas, as atividades programadas. Estar comprometido com a qualidade do ensino no município de Oscar</p>
--	---

Av. José Mansano Garcia, 190 - CEP 19.770-000 - Oscar Bressane - SP - Fone. (14) 3457-1105



Diário Oficial da Prefeitura de Oscar Bressane

Prefeitura Municipal de Oscar Bressane
Diário criado pela
www.oscarbressane.sp.gov.br



Oscar Bressane, 15 de dezembro de 2025

Ano I - Edição Nº 371

Página 46



PREFEITURA MUNICIPAL DE OSCAR BRESSANE

Estado São Paulo

CNPJ 44.544.898/0001-34

email - prefeitura@oscarbressane.sp.gov.br

	Bressane.

Av. José Mansano Garcia, 190 - CEP 19.770-000 - Oscar Bressane - SP - Fone. (14) 3457-1105



Diário Oficial da Prefeitura de Oscar Bressane

Prefeitura Municipal de Oscar Bressane
Diário criado pela
www.oscarbressane.sp.gov.br



Oscar Bressane, 15 de dezembro de 2025

Ano I - Edição Nº 371

Página 47



PREFEITURA MUNICIPAL DE OSCAR BRESSANE

Estado São Paulo

CNPJ 44.544.898/0001-34

email - prefeitura@oscarbressane.sp.gov.br

ANEXO II - CONTEÚDO PROGRAMÁTICO

FUNÇÕES DE ENSINO SUPERIOR:

LÍNGUA PORTUGUESA:

Compreensão e Análise de Texto. Significação das palavras: sinônimos, antônimos, parônimos, homônimos, sentido próprio e figurado das palavras. Ortografia Oficial. Pontuação. Acentuação. Emprego das classes de palavras: substantivo, adjetivo, numeral, pronome, verbo, advérbio, preposição, conjunção (classificação e sentido que imprime às relações entre as orações). Concordância verbal e nominal. Regência verbal e nominal. Colocação pronominal. Crase. Sintaxe.

MATEMÁTICA:

Resolução de situações-problemas com base nas quatro operações fundamentais; Propriedades Fundamentais; Múltiplos e Divisores; Números Racionais: Operações e Propriedades; Razões e Proporções; Divisão Proporcional; Regra de Três Simples; Porcentagem; Juros Simples; Sistema Métrico Decimal; Conceitos básicos de geometria; cálculos de perímetro, área de volume. Relação entre grandezas: tabelas e gráficos, Raciocínio Lógico.

CONHECIMENTOS GERAIS/ATUALIDADES

Tópicos relevantes e atuais dos últimos 4 (quatro) anos de diversas áreas, tais como política, economia, sociedade, educação, cultura, tecnologia, energia, relações internacionais, desenvolvimento sustentável, responsabilidade socioambiental, problemas ambientais, segurança, globalização e ecologia e suas vinculações históricas, do Município, do Estado, do Brasil e no mundo. Aspectos históricos e geográficos do Município de Santa Rita do Passa Quatro-SP: hidrografia, relevo, população, clima, vegetação, limites geográficos, economia, e símbolos municipais. Ética e trabalho. Constituição Federal, Constituição do Estado de São Paulo.

CONTEÚDO PARA TODOS PROFISSIONAIS DA EDUCAÇÃO - NÍVEL SUPERIOR:

Fundamentos da educação; História da Educação; Filosofia da Educação; Psicologia da Educação; Cotidiano Escolar; Escola e família; Projeto Político Pedagógico; Processo de Avaliação Educacional; Trabalho Coletivo; Trabalho Interdisciplinar; Pedagogia de projetos; Didática e Metodologia do Ensino; Progressão Continuada; Psicologia da Aprendizagem; Educação Inclusiva; Educação Contemporânea; Educação e Tecnologia; Tecnologia na sala de aula e na Escola; Formação Continuada de professores; Ensino no Brasil e no Mundo; Processo de Escolarização: sucessos e fracassos; Evasão e Repetência: causas, consequências e alternativas; Políticas Educacionais Brasileiras; Gestão Educacional (Gestão Participativa e Participação Comunitária); Formas Inovadoras e Clássicas de Avaliação; Plano de Aula; Autores renomados da Educação: história, pensamento, metodologias e contribuições; Teorias de Aprendizagem; Currículo;

Av. José Mansano Garcia, 190 - CEP 19.770-000 - Oscar Bressane - SP - Fone. (14) 3457-1105



Diário Oficial da Prefeitura de Oscar Bressane

Prefeitura Municipal de Oscar Bressane
Diário criado pela
www.oscarbressane.sp.gov.br



Oscar Bressane, 15 de dezembro de 2025

Ano I - Edição Nº 371

Página 48



PREFEITURA MUNICIPAL DE OSCAR BRESSANE

Estado São Paulo

CNPJ 44.544.898/0001-34

email - prefeitura@oscarbressane.sp.gov.br

Cidadania; Desenvolvimento cognitivo dos alunos; Desenvolvimento social dos alunos; Desenvolvimento cultural dos alunos; Desenvolvimento afetivo dos alunos; Função social da escola e do professor; Avaliação por competências; Ensino condizente com a realidade do aluno; Recuperação; Relação entre professor e aluno; Estudos/notícias/teses/reportagens atualizados sobre educação (últimos 12 meses); Correção de fluxo; Papel do professor de classe, do professor coordenador e do diretor.

LEGISLAÇÃO:

BRASIL. Constituição da República Federativa do Brasil – 1988. (Artigos 1º ao 13, 39 ao 41, 205 ao 219-B, 227 ao 229).

____. Lei nº 8.069, de 13 de julho de 1990. Dispõe sobre o Estatuto da Criança do Adolescente – ECA.

____. Lei nº 9.394, de 20 de dezembro de 1996. Estabelece as Diretrizes e Bases da Educação Nacional – LDB.

____. Lei Federal nº 13.005, de 25 de junho de 2014 - Plano Nacional de Educação - PNE

____. Lei nº 13.146, de 6 de julho de 2015. Institui a Lei Brasileira de Inclusão da Pessoa com Deficiência/Estatuto da Pessoa com Deficiência.

____. Resolução CNE/CP Nº 1, de 17 de junho de 2004. Institui Diretrizes Curriculares Nacionais para a Educação das Relações Étnico-Raciais e para o Ensino de História e Cultura Afro-Brasileira e Africana (anexo o Parecer CNE/CP nº 3/2004).

____. Resolução CNE/CEB Nº 4, de 13 de julho de 2010. Define Diretrizes Curriculares Nacionais Gerais para a Educação Básica (anexo o Parecer CNE/CEB nº 7/2010).

____. Resolução CNE/CP Nº 1, de 30 de maio de 2012. Estabelece Diretrizes Nacionais para a Educação em Direitos Humanos (anexo o Parecer CNE/CP nº 8/2012).

____. Secretaria de Educação Especial. Política Nacional de Educação Especial na perspectiva da educação inclusiva. Brasília, MEC/SEESP, 2008.

Decreto nº 6.003 de 28 de dezembro de 2006. Regulamenta a arrecadação, a fiscalização e a cobrança da contribuição social do salário-educação, a que se referem o art. 212, § 5º, da Constituição, e as Leis nos 9.424, de 24 de dezembro de 1996, e 9.766, de 18 de dezembro de 1998, e dá outras providências.

Decreto nº 7.611, de 17 de novembro de 2011. Dispõe sobre a educação especial, o atendimento educacional especializado e dá outras providências.

Atenção para matéria específica para todos os profissionais da educação.

Outras questões versando sobre as atividades e atribuições específicas da função.

LEGISLAÇÃO FEDERAL, ESTADUAL E MUNICIPAL (Para todos os cargos):

Constituição Federal do Brasil.

Regimento Interno da Câmara Municipal de Oscar Bressane-SP.

Lei orgânica do Município de Oscar Bressane-SP.

Constituição do Estado de São Paulo.

Lei nº 8.069, de 13 de julho de 1990. Dispõe sobre o Estatuto da Criança do Adolescente – ECA.

Av. José Mansano Garcia, 190 - CEP 19.770-000 - Oscar Bressane - SP - Fone. (14) 3457-1105



Diário Oficial da Prefeitura de Oscar Bressane

Prefeitura Municipal de Oscar Bressane
Diário criado pela
www.oscarbressane.sp.gov.br



Oscar Bressane, 15 de dezembro de 2025

Ano I - Edição Nº 371

Página 49



PREFEITURA MUNICIPAL DE OSCAR BRESSANE

Estado São Paulo

CNPJ 44.544.898/0001-34

email - prefeitura@oscarbressane.sp.gov.br

Estatuto dos Funcionários Públicos Municipais de Oscar Bressane.

CONHECIMENTOS ESPECÍFICOS:

Professor de Ensino Fundamental PEBM I e Professor de Educação Infantil:

Papel da Didática na Formação de Educadores; A revisão da didática; Objetivo de Estudos: O processo de ensino; Os componentes do processo didático; Tendências pedagógicas no Brasil e a Didática; A Prática Pedagógica: Dimensões e Desafios: A Dimensão Técnica da prática docente; A Metodologia enquanto ato político da prática educativa; Disciplina: questão de autoridade, de participação; Os Processos Didáticos Básicos: Ensino e Aprendizagem; O Processo de Ensino e o Estudo Ativo; O Compromisso Social e Ético dos professores; Currículo.O Projeto Pedagógico da Escola; Planejamento: Plano de Ensino e o Plano de Aula; Relação Professor-Aluno: Aspectos cognoscitivos da interação, aspectos socioemocionais. O Planejamento Escolar: Importância; Requisitos Gerais; objetivos, conteúdos, metodologia/estratégia, recursos de ensino; Avaliação da Aprendizagem; O paradigma da Avaliação Emancipatória; Superação da Reprovação Escolar. Lei De Diretrizes E Bases Da Educação Nacional – Lei Federal nº 9394/96, 20/12/1996: Diretrizes e Parâmetros Curriculares Nacionais: do Ensino Fundamental; Educação de Jovens e Adultos. PNE-Lei nº 13.005 de 25 de junho de 2014; FUNDEB. Lei de Diretrizes e Bases da Educação Nacional (LDB) – Lei nº 9.394/1996. Estatuto da Criança e do Adolescente – Lei nº 8.069/1990. História da Educação. Teoria e Prática da Educação. Conhecimentos Político Pedagógicos: função social e política da escola, perspectiva crítica e perspectiva neoliberal. Gestão democrática e autonomia na organização do trabalho escolar. Colegiados escolares. Projetos político-pedagógicos. A educação básica no Brasil: acesso, permanência, inclusão e fracasso escolar. A organização da educação básica. Princípios e fins da educação nacional. Diretrizes curriculares para o ensino fundamental Parâmetros Curriculares Nacionais. Conhecimentos da prática de ensino: processos e conteúdo do ensino e da aprendizagem. Conhecimento na escola. A organização do tempo e do espaço e a avaliação escolar. Projetos de trabalho e a interdisciplinaridade. Educação Virtual no cotidiano escolar. Cotidiano escolar: relações de poder na escola. Currículo e cultura. Tendências pedagógicas na prática escolar. Educação inclusiva. Bases psicológicas da aprendizagem e do desenvolvimento: conceito, correntes teóricas e repercussões na escola. A multidimensionalidade do processo ensino-aprendizagem. Pressupostos filosóficos. Visão interdisciplinar e transversal do conhecimento. Gestão participativa na escola. Ética no trabalho docente. Atualidades profissionais. ZABALA, Antoni. A Prática Educativa - Como Ensinar. Porto Alegre: Artmed, 1998. VASCONCELLOS, Celso dos S. Planejamento - plano de ensino- aprendizagem e projeto educativo: elementos metodológicos para elaboração e realização. São Paulo, Libertad, 1995. WEISZ Telma – O Diálogo entre o ensino e a aprendizagem. São Paulo, Ática, 2004. BNCC - Base Nacional Comum Curricular Disponível em: <http://basenacionalcomum.mec.gov.br/wpcontent/uploads/2018/02/bncc-20dez-site.pdf>.

Av. José Mansano Garcia, 190 - CEP 19.770-000 - Oscar Bressane - SP - Fone. (14) 3457-1105



Diário Oficial da Prefeitura de Oscar Bressane

Prefeitura Municipal de Oscar Bressane
Diário criado pela
www.oscarbressane.sp.gov.br



PREFEITURA MUNICIPAL DE OSCAR BRESSANE

Estado São Paulo

CNPJ 44.544.898/0001-34

email - prefeitura@oscarbressane.sp.gov.br

Metodologias ativas: das concepções às práticas em distintos níveis de ensino – disponível em:

https://www.researchgate.net/publication/317916085_Metodologias_ativas_das_concepcoes_as_praticas_em_distintos_niveis_de_ensino.

Linguagem: formas de contar histórias. Corpo: dinâmicas/recreação. A qualidade na educação infantil. As diferentes concepções de planejamento e participação. Seleção e organização de conteúdo. Noções de Planejamento de atividades. Interdisciplinaridade. Proposta Pedagógica na Educação Infantil. Metodologias de Trabalho. Avaliação na Educação Infantil. Avaliação, currículo, gestão numa visão descentralizadora, democrática e autônoma. Projeto político-pedagógico. Educação Especial no Brasil: Processo inclusivo. Desenvolvimento da aprendizagem enquanto instrumento de inclusão. História da Educação e da Pedagogia. Filosofia da Educação. Constituição de República Federativa do Brasil de 1988: Artigos 205º ao 214º. Lei Federal nº 8.069/1990 Lei Federal nº 9.394/1996. Diferenças individuais: fatores determinantes e capacidades mentais. Desenvolvimento da primeira infância. Desenvolvimento da segunda infância. Desenvolvimento Físico e Motor. Necessidades Básicas e Desenvolvimento Cognitivo. Relação desenvolvimento e aprendizagem. Estágios do desenvolvimento da criança. O processo de socialização. A teoria de Piaget sobre a linguagem e o pensamento da criança. Pensamento e palavra. Teoria Cognitiva, Teoria Sócio-Crítica e Teoria Humanista, a contribuição e importância de cada um no processo ensino aprendizagem. Princípios e fundamentos dos referenciais curriculares. Temas transversais ou multidisciplinares. Necessidades básicas e desenvolvimento cognitivo. Desenvolvimento da linguagem. A Organização do tempo e do espaço na Educação Infantil. Desenvolvimento infantil e o brincar. Normas para utilização dos brinquedos. Diferentes culturas e a brincadeira. O brincar e os brinquedos. Jogos e suas características: pedagógicos, de raciocínio e psicomotor. Artes visuais e a exploração da imagem. Processos de ensino híbrido. ZABALA, Antoni. A Prática Educativa - Como Ensinar. Porto Alegre: Artmed, 1998. VASCONCELLOS, Celso dos S. Planejamento - plano de ensino-aprendizagem e projeto educativo: elementos metodológicos para elaboração e realização. São Paulo, Libertad, 1995.

Professor de Geografia:

A atmosfera e a dinâmica climática. A dimensão simbólica do espaço geográfico: cultura e representações espaciais; A dinâmica populacional; A formação dos estados nacionais modernos; A formação Geográfica das Sociedades Contemporâneas; A Geografia da Natureza; A Geografia no Tempo: o alargamento das fronteiras de apropriação do planeta pelas sociedades humanas ao longo da história; A hidrosfera, a água e sua importância; A industrialização e seus impactos na organização do espaço contemporâneo; A litosfera, composição e dinâmica; A modernização da agricultura e suas consequências. Atividades econômicas do estado de SP; A urbanização e as transformações na relação cidade-campo; África; América Latina; As fronteiras geoeconômicas do Centro-Oeste; Características gerais das atividades primárias, secundárias e terciárias e suas expressões no espaço geográfico; Conceito de Geografia; Ditadura militar brasileira; Divisões regionais do território brasileiro, histórico e situação atual; Grandes blocos

Av. José Mansano Garcia, 190 - CEP 19.770-000 - Oscar Bressane - SP - Fone. (14) 3457-1105



Diário Oficial da Prefeitura de Oscar Bressane

Prefeitura Municipal de Oscar Bressane
Diário criado pela
www.oscarbressane.sp.gov.br



PREFEITURA MUNICIPAL DE OSCAR BRESSANE

Estado São Paulo

CNPJ 44.544.898/0001-34

email - prefeitura@oscarbressane.sp.gov.br

econômicos. Os espaços da Produção, da Circulação e do Consumo no Mundo e no Brasil; O Pantanal; Regionalização do Espaço Brasileiro: caracterização geral das regiões e estados federados; Rússia e Europa Oriental. BNCC - Base Nacional Comum Curricular- Disponível em: <http://basenacionalcomum.mec.gov.br/wpcontent/uploads/2018/02/bncc-20dezsitesite.pdf>.

Professor de Ciências:

Água, ar, a interação do homem com a natureza. Conceito de ciências. Compreensão do corpo biológico como fenômeno complexo em desenvolvimento no tempo e no espaço, e seu registro social. Constatação da diversidade vegetal. Características básicas dos seres vivos. Características de víruses em animais e vegetais. Diversidade dos materiais extraídos da natureza, transformados e produzidos pelos homens, elementos bióticos e abióticos. Fatores determinantes dos avanços científicos e tecnológicos. Interação do homem com a natureza. Litosfera: Estrutura da Terra (crosta, manto e núcleo). Noções de Sistemática (Monera, Protista, Animais e Plantas). Noções de sistemática: Animais vertebrados e invertebrados. Ocorrência de transformação nas matérias da natureza e avaliação dos fenômenos. Os diferentes gases e suas funções no ambiente. Os seres vivos como manifestação da natureza. Os seres vivos. O homem e enquanto ser social: Aspectos afetivos, cognitivos, psicológicos, culturais, ecológicos. Preservação, degradação e recuperação ambiental. Plantas. Relação dos animais com outros seres. Relação funcional dos sistemas do corpo humano entre si, em seu meio. Relação do homem com outros seres. Noções de genética. Relação entre conceitos: Massa, volume, peso, sólido, líquido e gasoso... Relação da diversidade dos materiais na composição do ambiente. Sexualidade: Educação sexual e seu desenvolvimento para a produção da vida. Sol, solo, utilização racional dos recursos naturais. BNCC - Base Nacional Comum Curricular- Disponível em: <http://basenacionalcomum.mec.gov.br/wpcontent/uploads/2018/02/bncc-20dezsitesite.pdf>.

Professor de Educação Física:

Correntes teóricas e metodológicas. A teoria de Jean Piaget. Aprendizagem: abordagens comportamental e cognitiva. Teoria Cognitiva, Teoria Sócio-Crítica e Teoria Humanista, a contribuição e importância de cada um no processo ensino aprendizagem. Relação desenvolvimento e aprendizagem. A atual reforma da educação básica: avaliação, currículo, gestão numa visão descentralizadora, democrática e autônoma. A organização curricular compromissada com a aquisição de competências e habilidades. A comunidade escolar e a elaboração/execução do projeto político- pedagógico. As diferentes concepções de planejamento e participação. Seleção e organização de conteúdo. Interdisciplinaridade. Projeto político-pedagógico. Lei de diretrizes e bases da educação Nacional. RECNEI. Estatuto da Criança e do Adolescente (ECA). Constituição Federal no que diz respeito a Educação. Tendências Pedagógicas da Educação Física na escola: desenvolvimentista, construtivista, crítico- emancipatória, concepção de aulas abertas, aptidão física e crítico-superadora. A Educação Física como instrumento de comunicação, expressão, lazer e cultura: a Educação Física e a pluralidade cultural. Materiais e equipamentos indispensáveis nas aulas de Educação Física. Conteúdo da educação física -

Av. José Mansano Garcia, 190 - CEP 19.770-000 - Oscar Bressane - SP - Fone. (14) 3457-1105



Diário Oficial da Prefeitura de Oscar Bressane

Prefeitura Municipal de Oscar Bressane
Diário criado pela
www.oscarbressane.sp.gov.br



PREFEITURA MUNICIPAL DE OSCAR BRESSANE

Estado São Paulo

CNPJ 44.544.898/0001-34

email - prefeitura@oscarbressane.sp.gov.br

Jogos: Concepção de Jogo; Jogos Cooperativos, Recreativos e Competitivos; Jogo Simbólico; Jogo de Construção; Jogo de Regras; Pequenos Jogos; Grandes Jogos; Jogos e Brincadeiras da Cultura Popular; Lutas: Lutas de distância, lutas de corpo a corpo; fundamentos das lutas; Danças: danças populares brasileiras; danças populares urbanas; danças eruditas clássicas, modernas, contemporâneas e jazz; danças e coreografias associadas a manifestações musicais; Esportes: individuais - atletismo, natação. Coletivos: futebol de campo, futsal, basquete, vôlei, handebol. Esportes com bastões e raquetes. Esportes sobre rodas. Técnicas e táticas. Regras e penalidades. Organização de eventos esportivos; Dimensão Social do esporte. Ginásticas: de manutenção da saúde, aeróbica e musculação; de preparação e aperfeiçoamento para a dança; de preparação e aperfeiçoamento para os esportes, jogos e lutas; ginástica olímpica e rítmica desportiva. Elementos organizativos do ensino da Educação Física: objetivos, conteúdos, metodologia e avaliação escolar. Plano de ensino e plano de aula. Educação Física e educação especial. Princípios norteadores para o ensino da Educação Física: inclusão, diversidade, corporeidade, ludicidade, reflexão crítica do esporte, problematização de valores estéticos. BNCC - Base Nacional Comum Curricular- Disponível em: <http://basenacionalcomum.mec.gov.br/wpcontent/uploads/2018/02/bncc-20dezsitesite.pdf> .

Professor História:

Conhecimento Específico: A 1ª Guerra Mundial, a crise de 1929, a Descolonização, a Expansão Comercial, A globalização e o neoliberalismo, a Industrialização, a organização político administrativa. A redemocratização do Brasil. A revolução socialista na URSS. África; América Latina. As recuperações econômicas. As religiões na Antiguidade. As Revoluções Americana e Francesa. As transformações econômicas, sociais, políticas e culturais. Ásia, contexto europeu. Escravidão na Antiguidade. Feudalismo. Grécia, Roma. MERCOSUL, Movimento Divisionista do Sul de Mato Grosso. O Brasil de 1930 a 1964. O Brasil e o Sistema Colonial. O Brasil no modo de produção capitalista na 1ª e 2ª Repúblicas. O fim do colonialismo na América Espanhola e América Portuguesa. O Fim do Sistema Colonial. O Imperialismo. O neocolonialismo. O projeto das democracias liberais. O projeto dos regimes autoritários – Japão, Alemanha e Itália. O Sistema Econômico. Os contatos com a Ásia, África e Américas. BNCC - Base Nacional Comum Curricular- Disponível em: <http://basenacionalcomum.mec.gov.br/wpcontent/uploads/2018/02/bncc-20dezsitesite.pdf>.

Professor de Arte:

O conhecimento Arte no currículo escolar: razões e finalidades. Ensino da Artes no Ensino Fundamental. Ensino da Arte e a Estética. A construção do conhecimento em arte. Contextualização da formação profissional do professor. Análise da função do professor de arte diante de uma proposta de educação inclusiva. Teorias e concepções de Arte: do pensamento antigo ao pós-moderno. As dimensões da Arte e suas principais articulações. Elementos básicos das composições artísticas (coreográficas, teatrais,



Diário Oficial da Prefeitura de Oscar Bressane

Prefeitura Municipal de Oscar Bressane
Diário criado pela
www.oscarbressane.sp.gov.br



PREFEITURA MUNICIPAL DE OSCAR BRESSANE

Estado São Paulo

CNPJ 44.544.898/0001-34

email - prefeitura@oscarbressane.sp.gov.br

musicais, visuais, audiovisuais) e suas gramáticas articuladoras. LDB - Lei de Diretrizes e Bases da Educação Nacional – Lei nº 9.394/96. Estatuto da Criança e do Adolescente – ECA - Lei nº 8.069/90. Parâmetros curriculares nacionais: arte / Secretaria de Educação Fundamental. – Brasília: Dança, do Teatro, da Música e das artes Visuais à contemporaneidade. Características, produções e produtores dos principais períodos, escolas, movimentos e tendências no Brasil e no mundo. A metodologia do ensino de Arte. O desenvolvimento expressivo nas diferentes áreas artísticas e suas relações com o desenvolvimento biológico, afetivo, cognitivo e sócio - cultural do ser humano. As diferentes linguagens artísticas e a educação. Aplicação didática e prática dos seguintes referenciais: Arte - área de conhecimento, Arte – Linguagem, Arte e Educação. Os estilos artísticos ocidentais e seus condicionantes históricos: As artes plásticas no Mundo Clássico. Grécia e Roma, Arte e religiosidade na Europa Medieval, As artes na Época do Renascimento, Do Barroco ao Romantismo. Europa e América Colonial, as artes plásticas no Brasil Imperial. MARQUES, Isabel. Linguagem da Dança: arte e ensino. São Paulo: Digitexto, 2010. ZABALA, Antoni. A Prática Educativa - Como Ensinar. Porto Alegre: Artmed, 1998. VASCONCELLOS, Celso dos S. Planejamento - plano de ensino-aprendizagem e projeto educativo: elementos metodológicos para elaboração e realização. São Paulo, Libertad, 1995. WEISZ Telma – O Diálogo entre o ensino e a aprendizagem. As artes na Modernidade: Os movimentos de vanguarda. Do Impressionismo à Arte Computacional, Movimentos de vanguarda no Brasil. Do Modernismo ao Tropicalismo, A música popular brasileira. Da Jovem Guarda aos dias atuais, O cinema no Brasil.

Professor de Inglês:

Objetivos gerais do Ensino Fundamental. Diretrizes curriculares para o Ensino Fundamental. Concepções de Educação e Escola. Função social da escola e compromisso social do educador. Inclusão da diversidade nos diferentes componentes curriculares. Inter-relações do currículo formal com o currículo em ação e o currículo oculto. Planejamento, organização e estratégias de ensino e aprendizagem. Práticas de linguagem oral e escrita: diferentes processos de alfabetização e letramento; uso de gêneros e suportes textuais. Compreensão de textos verbais e não verbais sobre assuntos variados. Tipologia Textual. Características/elementos discursivos da língua inglesa: Gêneros e estrutura textuais, coesão e coerência. Conhecimento das estruturas do discurso da sintaxe, da morfologia e da semântica de Língua Inglesa. Emprego de palavras variáveis e invariáveis. O uso dos verbos: Regular and irregular; Verb tenses; The simple tenses; The continuous tenses; The perfect tenses; Auxiliares; Modals; Imperative; Active and Passive Voices; Articles: Definite and Indefinite; Nouns: Formation of Plural: Regular and irregular. The Possessive (Genitive) Case. Adjectives, Adverbs, Pronouns, Preposition, Conjunctions. Metodologias e abordagens do ensino da Língua Inglesa.

Professor de Informática:

Av. José Mansano Garcia, 190 - CEP 19.770-000 - Oscar Bressane - SP - Fone. (14) 3457-1105



Diário Oficial da Prefeitura de Oscar Bressane

Prefeitura Municipal de Oscar Bressane
Diário criado pela
www.oscarbressane.sp.gov.br



PREFEITURA MUNICIPAL DE OSCAR BRESSANE

Estado São Paulo

CNPJ 44.544.898/0001-34

email - prefeitura@oscarbressane.sp.gov.br

Conhecimentos básicos sobre origem e desenvolvimento da informática. Componentes de um computador (hardware e software). Instalação e manutenção de periféricos: impressora, teclado e mouse. Sistemas operacionais: MS-Windows10 e Linux. Redes locais. Instalação, organização e utilização de programas aplicativos. M Office 2010: Word, Excel, PowerPoint, Access. Correio Eletrônico e Internet. Segurança da informação, backup, antivírus. Organização de laboratório de informática e conhecimentos em navegação em sites educacionais. Noções sobre tecnologias da informação e da comunicação (TICs) na educação.

Professor de Libras:

Educação, Escola, Professores e Comunidade; Papel da Didática na Formação de Educadores; A Revisão da Didática; O Processo de Ensino; Os Componentes do Processo Didático: Ensino e Aprendizagem; Tendências Pedagógicas no Brasil e a Didática; Aspectos Fundamentais da Pedagogia; Didática e Metodologia; Disciplina uma questão de autoridade ou de participação; O Relacionamento na Sala de Aula; O Processo de Ensinar e Aprender; O Compromisso Social e Ético dos professores; O Currículo e seu Planejamento; O Projeto Pedagógico da Escola; O Plano de Ensino e Plano de Aula; Relações Professor x Aluno: A atuação do Professor como incentivador e aspectos sócio emocionais. O Planejamento Escolar: Importância; Requisitos Gerais; Os Conteúdos de Ensino; A Relação Objetivo – Conteúdo - Método; Avaliação da Aprendizagem; Funções da Avaliação; Princípios Básicos da Avaliação; Superação da Reprovação Escolar; Lei de Diretrizes e Bases da Educação Nacional Lei Nº 9.394/96, de 20/12/96; Do Ensino Fundamental; Da Educação de Jovens e Adultos; Da Educação Especial; A LDB e a Formação dos Profissionais da Educação. Temas contemporâneos: bullying, o papel da escola, a escolha da profissão. Teorias do currículo. Acesso, permanência com sucesso do aluno na escola. Gestão da aprendizagem. Planejamento e gestão educacional. Avaliação institucional, de desempenho e de aprendizagem. O Professor: formação e profissão. Fundamentos teóricos do processo de ensino-aprendizagem da Língua Inglesa e principais abordagens metodológicas nos anos iniciais do ensino fundamental. Compreensão, interpretação e produção de textos: estratégias de leitura, tipologia, estrutura e organização textual.

Rosita Edler. Educação Inclusiva com os pingos nos "is". Porto Alegre: Editora Mediação, 2004. _____. A nova LDB e a Educação Especial. 4ed – revisada e atualizada. Rio de Janeiro: WVA, 2007. DAMÁZIO, Mirlene Ferreira Macedo. Atendimento Educacional Especializado – Pessoa com Surdez. São Paulo: MEC/SEESP, 2007. FERREIRA, Maria Elisa Caputo, GUIMARÃES, Marly. Educação Inclusiva. Rio de Janeiro: DP&A, 2003. LIMA, Heloisa Maria Moreira [et al]. Ensino de língua portuguesa para surdos: caminhos para a prática pedagógica. Brasília: MEC, SEESP, 2004. Volume 1(Programa Nacional de Apoio à Educação dos Surdos). _____. Ensino de língua portuguesa para surdos: caminhos para a prática pedagógica. Brasília: MEC, SEESP, 2004. Volume 2(Programa Nacional de Apoio à Educação dos Surdos) QUADROS, Ronice Muller. O tradutor e intérprete de língua brasileira de sinais e língua portuguesa. Brasília: MEC, SEESP, 2004. (Programa Nacional de Apoio à Educação dos Surdos). RINALDI, Giuseppe et al. (org). Educação Especial – A



Diário Oficial da Prefeitura de Oscar Bressane

Prefeitura Municipal de Oscar Bressane
Diário criado pela
www.oscarbressane.sp.gov.br



PREFEITURA MUNICIPAL DE OSCAR BRESSANE

Estado São Paulo

CNPJ 44.544.898/0001-34

email - prefeitura@oscarbressane.sp.gov.br

educação dos surdos – volume II – Série atualidades pedagógicas 4. Brasília: MEC – Secretaria de Educação Especial, 1997. SKLIAR, Carlos (org.). A Surdez: um olhar sobre as diferenças. 3 ed. Porto Alegre: Editora Mediação, 2005. Lei de Diretrizes e Bases da Educação Nacional: Capítulo V (Da Educação Especial). Parâmetros Curriculares Nacionais: Adaptações Curriculares. -Lei nº 10.436; de 24 de abril de 2002. Dicionário Trilíngue Capovilla Estatuto da Pessoa com Deficiência – Lei 13.146/2015.

Noções de primeiros socorros; Noções de segurança individual e coletiva; Concepções de Educação e Escola. Função social da escola e compromisso social do educador. Relação Interpessoal. Ética no trabalho. Organização da escola centrada no processo de desenvolvimento do educando. Educação inclusiva. Gestão participativa na escola.

Professor de Matemática:

Educação, Escola, Professores e Comunidade; Papel da Didática na Formação de Educadores; A Revisão da Didática; O Processo de Ensino; Os Componentes do Processo Didático: Ensino e Aprendizagem; Tendências Pedagógicas no Brasil e a Didática; Aspectos Fundamentais da Pedagogia; Didática e Metodologia; Disciplina uma questão de autoridade ou de participação; O Relacionamento na Sala de Aula; O Processo de Ensinar e Aprender; O Compromisso Social e Ético dos professores; O Currículo e seu Planejamento; O Projeto Pedagógico da Escola; O Plano de Ensino e Plano de Aula; Relações Professor x Aluno: A atuação do Professor como incentivador e aspectos sócio emocionais. O Planejamento Escolar: Importância; Requisitos Gerais; Os Conteúdos de Ensino; A Relação Objetivo – Conteúdo - Método; Avaliação da Aprendizagem; Funções da Avaliação; Princípios Básicos da Avaliação; Superação da Reprovação Escolar; Lei de Diretrizes e Bases da Educação Nacional Lei Nº 9.394/96, de 20/12/96; Do Ensino Fundamental; Da Educação de Jovens e Adultos; Da Educação Especial; A LDB e a Formação dos Profissionais da Educação. Temas contemporâneos: bullying, o papel da escola, a escolha da profissão. Teorias do currículo. Acesso, permanência com sucesso do aluno na escola. Gestão da aprendizagem. Planejamento e gestão educacional. Avaliação institucional, de desempenho e de aprendizagem. O Professor: formação e profissão. Fundamentos teóricos do processo de ensino-aprendizagem da Língua Inglesa e principais abordagens metodológicas nos anos iniciais do ensino fundamental. Compreensão, interpretação e produção de textos: estratégias de leitura, tipologia, estrutura e organização textual.

Supervisor da Saúde:

Sistema Único de Saúde (SUS)
Fundamentos e Legislação
Constituição Federal (art. 196 a 200)
Leis 8.080/1990 e 8.142/1990
Princípios e diretrizes do SUS (universalidade, equidade, integralidade, descentralização, participação social)

Av. José Mansano Garcia, 190 - CEP 19.770-000 - Oscar Bressane - SP - Fone. (14) 3457-1105



Diário Oficial da Prefeitura de Oscar Bressane

Prefeitura Municipal de Oscar Bressane
Diário criado pela
www.oscarbressane.sp.gov.br



PREFEITURA MUNICIPAL DE OSCAR BRESSANE

Estado São Paulo

CNPJ 44.544.898/0001-34

email - prefeitura@oscarbressane.sp.gov.br

Norma Operacional Básica (NOB) e NOAS
Pacto pela Saúde / Decreto 7.508/2011
Regionalização e Rede de Atenção à Saúde (RAS)
Políticas Nacionais
Política Nacional de Atenção Básica (PNAB)
Política Nacional de Humanização (PNH)
Política Nacional de Promoção da Saúde
Política Nacional de Vigilância em Saúde
Atenção Primária à Saúde (APS) / Estratégia Saúde da Família (ESF)
Organização da APS
Atribuições dos profissionais da ESF
Atribuições do supervisor e gestor de APS
Territorialização e adscrição de famílias
Planejamento local em saúde (diagnóstico situacional, mapa falado, Censo do território)
Processos de Trabalho
Acolhimento com classificação de risco
Linhas de cuidado e projetos terapêuticos singulares (PTS)
Protocolos de APS (hipertensão, diabetes, saúde da mulher, pré-natal, puericultura, condições crônicas etc.)
Integração com Núcleo Ampliado de Saúde da Família (NASF) / equipes multiprofissionais
Supervisão, Gestão e Liderança em Saúde
Gestão da Unidade
Organização de fluxos e processos
Monitoramento e avaliação de indicadores
Planejamento estratégico na APS
Segurança do paciente
Uso racional de recursos materiais e insumos
Vigilância em Saúde
Vigilância epidemiológica (notificação, investigação, surtos)
Vigilância sanitária
Vigilância ambiental
Vigilância da saúde do trabalhador
Prevenção e controle de doenças transmissíveis e crônicas
Programas e Linhas de Cuidado Prioritárias
Saúde da Mulher (pré-natal, Puerpério, planejamento reprodutivo)
Saúde da Criança e do Adolescente
Saúde do Idoso
Doenças Crônicas (HAS, DM, obesidade, doenças cardiovasculares)
Saúde Mental na APS e Rede de Atenção Psicossocial (RAPS)
Saúde Bucal
Imunização (calendário vacinal, controle de estoque e cadeia de frio)
Administração Pública

Av. José Mansano Garcia, 190 - CEP 19.770-000 - Oscar Bressane - SP - Fone. (14) 3457-1105



Diário Oficial da Prefeitura de Oscar Bressane

Prefeitura Municipal de Oscar Bressane
Diário criado pela
www.oscarbressane.sp.gov.br



Oscar Bressane, 15 de dezembro de 2025

Ano I - Edição Nº 371

Página 57



PREFEITURA MUNICIPAL DE OSCAR BRESSANE

Estado São Paulo

CNPJ 44.544.898/0001-34

email - prefeitura@oscarbressane.sp.gov.br

Noções de administração pública direta e indireta
Ética no serviço público
Lei de Acesso à Informação
Gestão de contratos, convênios e serviços terceirizados
Biossegurança e Segurança no Trabalho
Medidas de prevenção e controle de infecções
Equipamentos de Proteção Individual (EPIs)
Protocolos de atendimento a acidentes biológicos
Normas da ANVISA e NR-32
Documentação e Rotinas Administrativas
Relatórios, atas, auditorias internas
Protocolos e prontuário eletrônico
Gestão de medicamentos e insumos
Referência e contrarreferência

Av. José Mansano Garcia, 190 - CEP 19.770-000 - Oscar Bressane - SP - Fone. (14) 3457-1105



Diário Oficial da Prefeitura de Oscar Bressane

Prefeitura Municipal de Oscar Bressane
Diário criado pela
www.oscarbressane.sp.gov.br



Oscar Bressane, 15 de dezembro de 2025

Ano I - Edição Nº 371

Página 58



PREFEITURA MUNICIPAL DE OSCAR BRESSANE

Estado São Paulo

CNPJ 44.544.898/0001-34

email - prefeitura@oscarbressane.sp.gov.br

ANEXO III - DECLARAÇÃO PARA CANDIDATO COM DEFICIÊNCIA E/OU SOLICITANTE DE CONDIÇÃO ESPECIAL

Processo Seletivo nº 01/2025 - Prefeitura Municipal de Oscar Bressane/SP

Dados do candidato:

NOME:			
INSCRIÇÃO:		RG:	
CARGO:			
TELEFONE:		CELULAR:	
CANDIDATO(A) POSSUI DEFICIÊNCIA?	<input type="checkbox"/> SIM	<input type="checkbox"/> NÃO	
Se sim, especifique a deficiência: _____			
Nº do CID: _____			
Nome do médico que assina do Laudo: _____			
Nº do CRM: _____			
NECESSITA DE CONDIÇÕES ESPECIAIS PARA REALIZAÇÃO DA PROVA?			
<input type="checkbox"/> SIM <input type="checkbox"/> NÃO			
<input type="checkbox"/> SALA DE FÁCIL ACESSO (ANDAR TÉRREO COM RAMPA)			
<input type="checkbox"/> MESA PARA CADEIRANTE			
<input type="checkbox"/> SANITÁRIO ADAPTADO PARA CADEIRANTE			
<input type="checkbox"/> LEDOR			
<input type="checkbox"/> TRANSCRITOR			
<input type="checkbox"/> PROVA EM BRAILE			
<input type="checkbox"/> PROVA COM FONTE AMPLIADA (FONTE TAMANHO 24)			
<input type="checkbox"/> INTERPRETE DE LIBRAS			
<input type="checkbox"/> OUTRA. QUAL? _____			

ATENÇÃO: Esta declaração deverá ser anexada quando da interposição no site da organizadora <https://portal.institutoibep.com.br/>.

Oscar Bressane-SP, ____ de _____ de 2025.

Av. José Mansano Garcia, 190 - CEP 19.770-000 - Oscar Bressane - SP - Fone. (14) 3457-1105



Diário Oficial da Prefeitura de Oscar Bressane

Prefeitura Municipal de Oscar Bressane
Diário criado pela
www.oscarbressane.sp.gov.br



PREFEITURA MUNICIPAL DE OSCAR BRESSANE

Estado São Paulo

CNPJ 44.544.898/0001-34

email - prefeitura@oscarbressane.sp.gov.br

ANEXO IV - CRONOGRAMA DE DATAS

ANEXO I - CRONOGRAMA PREVISTO - (CALENDÁRIO DO PROCESSO SELETIVO)

EVENTO	DATA
Publicação do Edital Normativo e Resumido.	15/12/2025
Período das inscrições	15/12/2025 até o dia 24/12/2025.
Último dia para pagamento da Taxa de Inscrição - Boletim Bancário	26/12/2025 até às 23:59h.
Divulgação do deferimento preliminar de inscrições	29/12/2025
Prazo para interposição de recursos acerca do indeferimento de inscrições (Geral + PcD)	05/01/2026 até o dia 06/01/2026
Divulgação do deferimento definitivo e Homologação das inscrições (Geral + PcD)	07/01/2026
Divulgação dos locais e Convocação para realização da prova (Cartão de Confirmação de Inscrição)	07/01/2026
Realização das Provas Objetivas	11/01/2026 às 09h e 13h.
Divulgação dos gabaritos preliminares das Provas Objetivas	12/01/2026
Prazo para interposição de recursos acerca da divulgação preliminar dos gabaritos das Provas Objetivas	13/01/2026 até o dia 14/01/2026
Divulgação da análise dos recursos e dos gabaritos definitivos das provas objetivas	15/01/2026
Divulgação da classificação preliminar das Provas Objetivas	16/01/2026
Prazo para interposição de recursos acerca da divulgação da classificação preliminar das Provas Objetivas	19/01/2026 até o dia 20/01/2026
Decisão dos recursos interpostos acerca da divulgação do resultado preliminar das Provas Objetivas	21/01/2026
Divulgação da Classificação Final do Processo Seletivo	23/01/2026
Homologação dos Resultados	26/01/2026

Av. José Mansano Garcia, 190 - CEP 19.770-000 - Oscar Bressane - SP - Fone. (14) 3457-1105



Diário Oficial da Prefeitura de Oscar Bressane

Prefeitura Municipal de Oscar Bressane
Diário criado pela
www.oscarbressane.sp.gov.br



PREFEITURA MUNICIPAL DE OSCAR BRESSANE

Estado São Paulo

CNPJ 44.544.898/0001-34

email - prefeitura@oscarbressane.sp.gov.br

OBS.: Cronograma previsto do Processo Seletivo poderá ser alterado. Os interessados deverão acompanhar o andamento do Processo Seletivo pelo site <https://portal.institutoibep.com.br/>.

* As datas acima poderão sofrer alterações com prévia divulgação.

** Todas as divulgações referentes ao Processo Seletivo serão afixadas no Quadro de Avisos da Prefeitura Municipal de Oscar Bressane – SP e nos sites <https://portal.institutoibep.com.br/> e www.oscarbressane.sp.gov.br. As publicações também serão realizadas no **Diário Oficial Eletrônico do Município – DOE**

<https://www.imprensaoficialmunicipal.com.br/Oscar Bressane>.



Diário Oficial da Prefeitura de Oscar Bressane

Prefeitura Municipal de Oscar Bressane
Diário criado pela
www.oscarbressane.sp.gov.br



Oscar Bressane, 15 de dezembro de 2025

Ano I - Edição Nº 371

Página 61

DIÁRIO OFICIAL ELETRÔNICO

DO MUNICÍPIO DE OSCAR BRESSANE



Prefeitura Municipal de
OSCAR BRESSANE

